

04 PLANTA BAIXA
ESCALA : 1/200

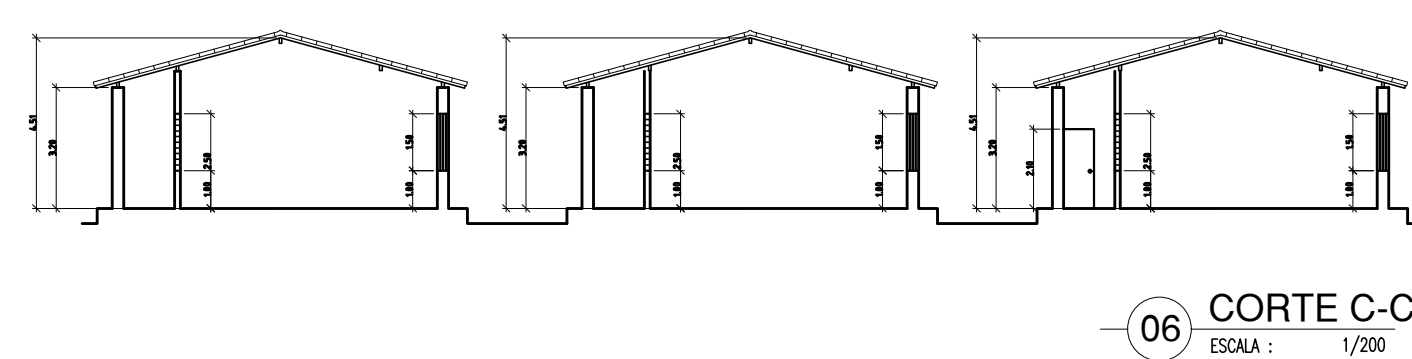

06 CORTE C-C
ESCALA : 1/200

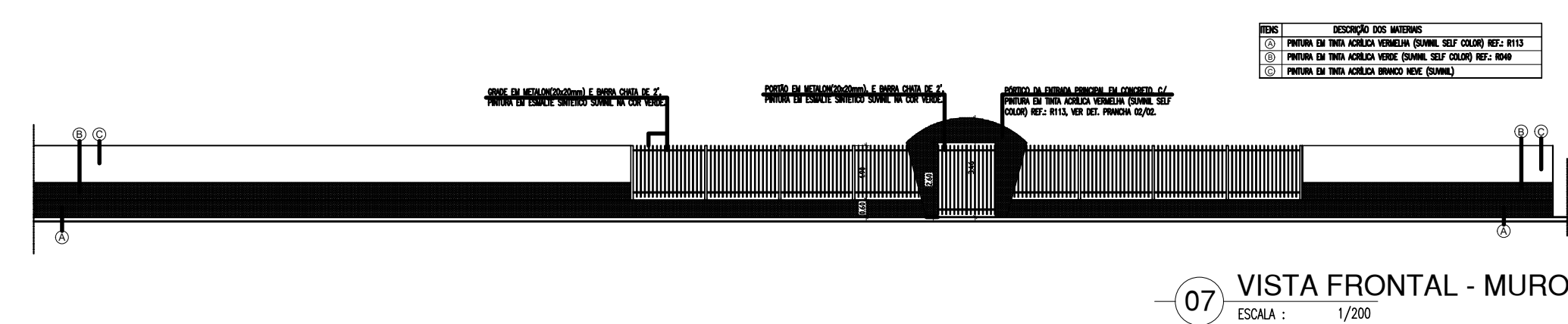

07 VISTA FRONTAL - MURO
ESCALA : 1/200

| HISTÓRICO | | |
|-----------|---------|------|
| ALTERAÇÃO | REVISÃO | DATA |
| 1. | | |
| 2. | | |
| 3. | | |
| 4. | | |
| 5. | | |

| | | |
|---------------|----------------------------|---------------|
| ARQUITETO(A): | ENGENHEIRO(A) RESPONSÁVEL: | PROPRIETÁRIO: |
|---------------|----------------------------|---------------|



GOVERNO DO ESTADO DO PIAUÍ

SEDUC - SECRETARIA DE ESTADO DA EDUCAÇÃO
U. E. MARIA DE LOURDES REBELO

| | | |
|---|----------------------|-------------------------|
| DEPARTAMENTO: UNIDADE DE GESTÃO DA REDE FÍSICA | | DESENHO: |
| TÍTULO DO PROJETO: PROJETO DE REFORMA E AMPLIAÇÃO DA U. E. MARIA DE LOURDES REBELO | | ARQ |
| ENDEREÇO DO SERVIÇO: RUA ANGELICA, S/N - FATIMA, TERESINA | | FRANCA: |
| TÍTULO DO DESENHO: LEVANTAMENTO - DIAG. COBERTURA E SITUAÇÃO/LOCAÇÃO | | 02/14 |
| MUNICÍPIO: TERESINA - PI | ZONA: URBANA | ESCALA: INDICADA |
| DESENHO: JEFERSSON MORAES | FASE: PROJETO ARQ | DATADA: JUNHO / 2021 |
| | | REVISÃO 00 |

ARQ

2/14

DA

AO 00

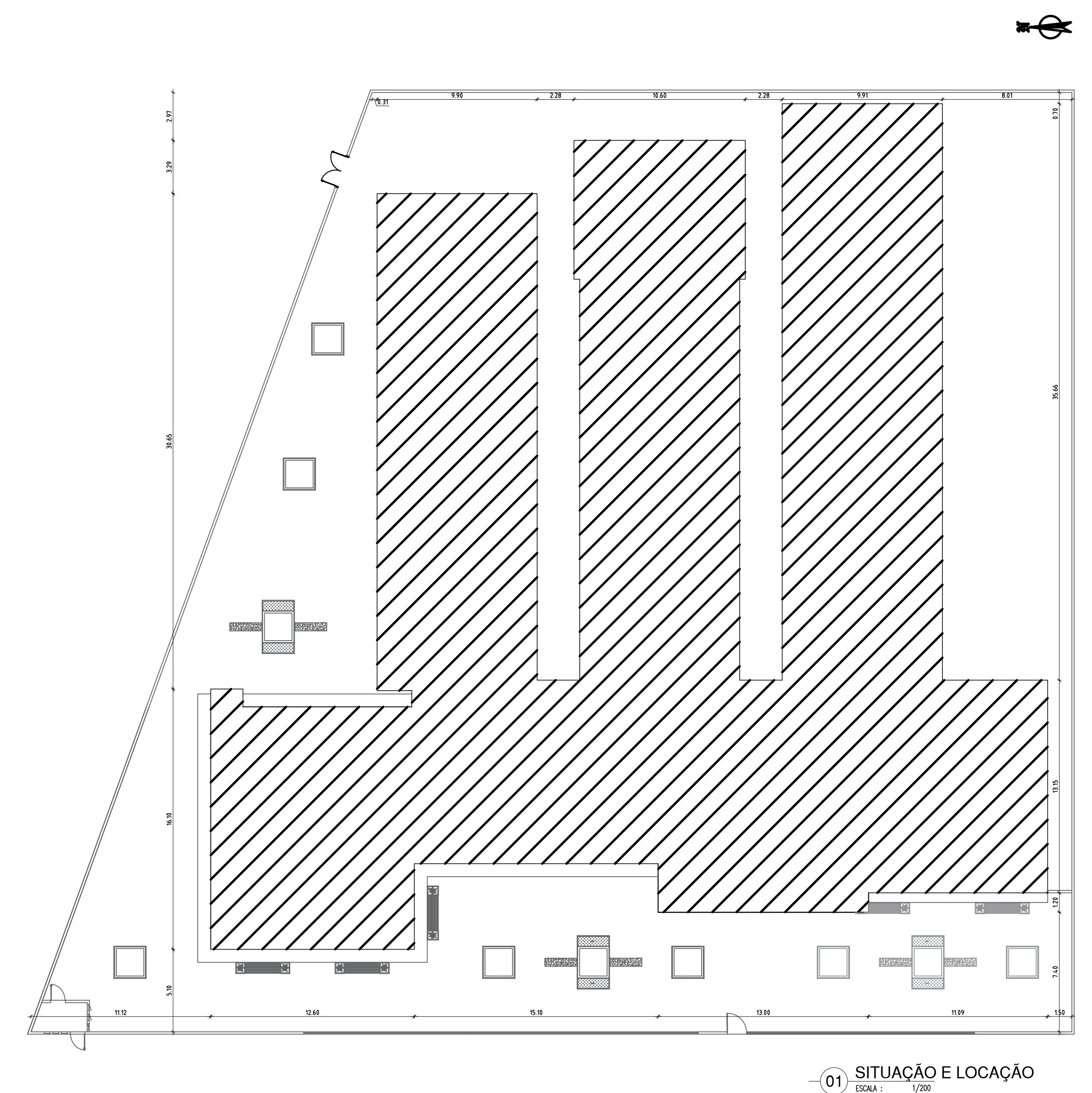

01 SITUAÇÃO E LOCAÇÃO
ESCALA : 1/200

| | |
|------------------|------------|
| CONSTRUÇÃO ATUAL | 1.697,24m2 |
| COBERTURA | 1.650,16m2 |
| TERRENO | 3.031,42m2 |
| AREA DEMOLIDA | 411.75m2 |
| AREA AMPLIADA | 510.12m2 |
| AREA FINAL | 1581.78m2 |

| HISTÓRICO | | |
|-----------|---------|------|
| ALTERAÇÃO | REVISÃO | DATA |
| 1. | | |
| 2. | | |
| 3. | | |
| 4. | | |
| 5. | | |

| | | |
|---------------|----------------------------|---------------|
| ARQUITETO(A): | ENGENHEIRO(A) RESPONSÁVEL: | PROPRIETÁRIO: |
|---------------|----------------------------|---------------|

| | |
|--|--|
|  Piauí GOVERNO DO ESTADO | <h1 style="margin: 0;">GOVERNO DO ESTADO DO PIAUÍ</h1> <h2 style="margin: 10px 0 0 0;">SEDUC - SECRETARIA DE ESTADO DA EDUCAÇÃO</h2> <h3 style="margin: 0 0 0 0;">U. E. MARIA DE LOURDES REBELO</h3> |
| DEPARTAMENTO: UNIDADE DE GESTÃO DA REDE FÍSICA | DESENHO: <div style="font-size: 2em; font-weight: bold; margin: 10px 0;">ARQ</div> |
| TÍTULO DO PROJETO: PROJETO DE REFORMA E AMPLIAÇÃO DA U. E. MARIA DE LOURDES REBELO | |
| ENDEREÇO DO SERVIÇO: RUA ANGÉLICA, S/N - FÁTIMA, TERESINA | FRANCHISA: <div style="font-size: 2em; font-weight: bold; margin: 10px 0;">03/14</div> |
| TÍTULO DO DESENHO: DIAG. COBERTURA e SITUAÇÃO/LOCAÇÃO | |
| MUNICÍPIO: TERESINA - PI | ESCALA: INDICADA |
| DESENHO: JEFFERSSON MORAES | DATA: JUNHO / 2021 |
| FASE: PROJETO ARQ | REVISÃO: IMPRESSÃO 00 |

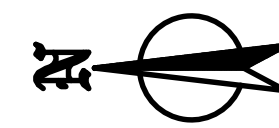

LEGENDA:

| | |
|--|-----------|
| | CONSERVAR |
| | DEMOLIR |
| | CONSTRUIR |

LEGENDA:

PORTAS
P1- 0.80 x 2.45
P2- 0.80 x 2.10
P3- 0.70 x 2.10
P4- 0.50 x 2.10
P5- 0.50 x 1.50
P6- 0.90 x 2.10 PORTA DE MADEIRA
P7- 1.00 x 2.10 PORTÃO DE CORRER

BR- BARRA DE APOIO P/ DEFICIENTE EM TUBO DE 2" (C=1.00)

BL1- BALCÃO DE GRANITO CINZA ANDORINHA 2.00x0.50m
BL2- BALCÃO DE GRANITO CINZA ANDORINHA 1.10x0.50m
BL3- BALCÃO DE GRANITO CINZA ANDORINHA 1.10x0.50m

JANELAS
J1- 0.85 x 1.50/1.00
J2- 1.00 x 1.10/1.00

CORRÓIOS
C1- 0.50 x 1.50/1.00
C2- 0.50 x 0.50
C3- 3.00 x 2.00/1.00

ÁREAS:
CONSTRUÇÃO 1.697,24m²
COBERTURA 1.963,57m²
TERRENO 3.031,42m²
ÁREA AMPLIADA 510,12m²
ÁREA REFORMADA 976,35m²

ÁREAS:

| | |
|------------------|------------------------|
| CONSTRUÇÃO ATUAL | 1.697,24m ² |
| COBERTURA | 1.650,16m ² |
| TERRENO | 3.031,42m ² |
| ÁREA DEMOLIDA | 411,75m ² |
| ÁREA AMPLIADA | 510,12m ² |
| ÁREA FINAL | 1581,78m ² |

| HISTÓRICO | | |
|---------------|----------------------------|---------------|
| ALTERAÇÃO | REVISÃO | DATA |
| 1. | | |
| 2. | | |
| 3. | | |
| 4. | | |
| 5. | | |
| ARQUITETO(A): | ENGENHEIRO(A) RESPONSÁVEL: | PROPRIETÁRIO: |



GOVERNO DO ESTADO DO PIAUÍ

SEDUC - SECRETARIA DE ESTADO DA EDUCAÇÃO

U. E. MARIA DE LOURDES REBELO

DEPARTAMENTO: UNIDADE DE GESTÃO DA REDE FÍSICA

TÍTULO DO PROJETO: PROJETO DE REFORMA E AMPLIAÇÃO DA U. E. MARIA DE LOURDES REBELO

ENDEREÇO DO SERVIÇO: RUA ANGÉLICA, S/N - FÁTIMA, TERESINA

TÍTULO DO DESENHO: PLANTA DE DEMOLIÇÃO E REFORMA

MUNICÍPIO: TERESINA - PI

DESENHISTA: JEFFERSON MORAES

DESENHO: ARQ

FRANCHA: 04/14

ESCALA: INDICADA

REVISÃO: REVISÃO 00

ZONA: URBANA

DATA: JUNHO / 2021

09 PLANTA DE DEMOLIÇÃO E REFORMA

ESCALA : 1/100

Planta Baixa
ESCALA : 1/100

COB PIAUÍ
red. 07
veloz 07
green 07
COP 07
blue 07
margaria 07
miller 07
08
09
240
241
242

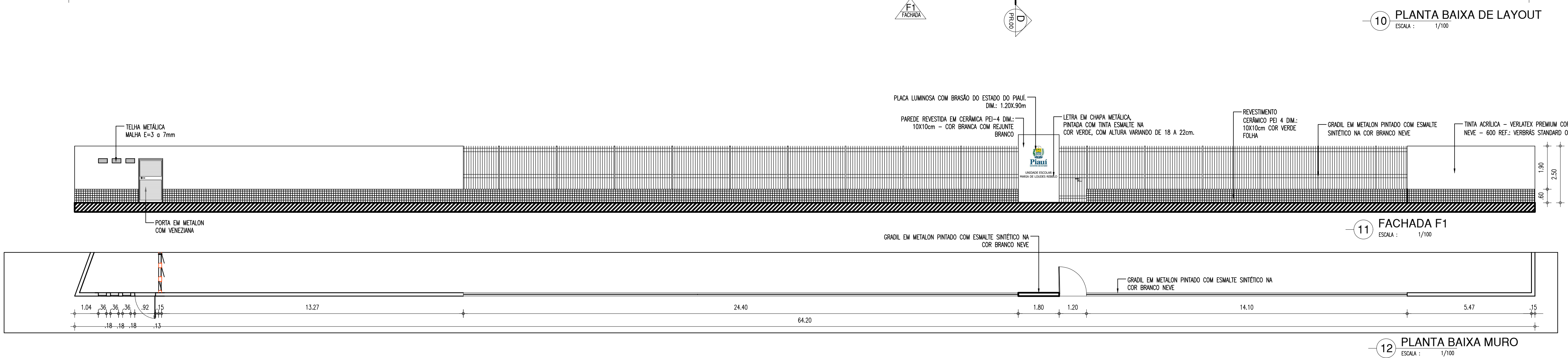
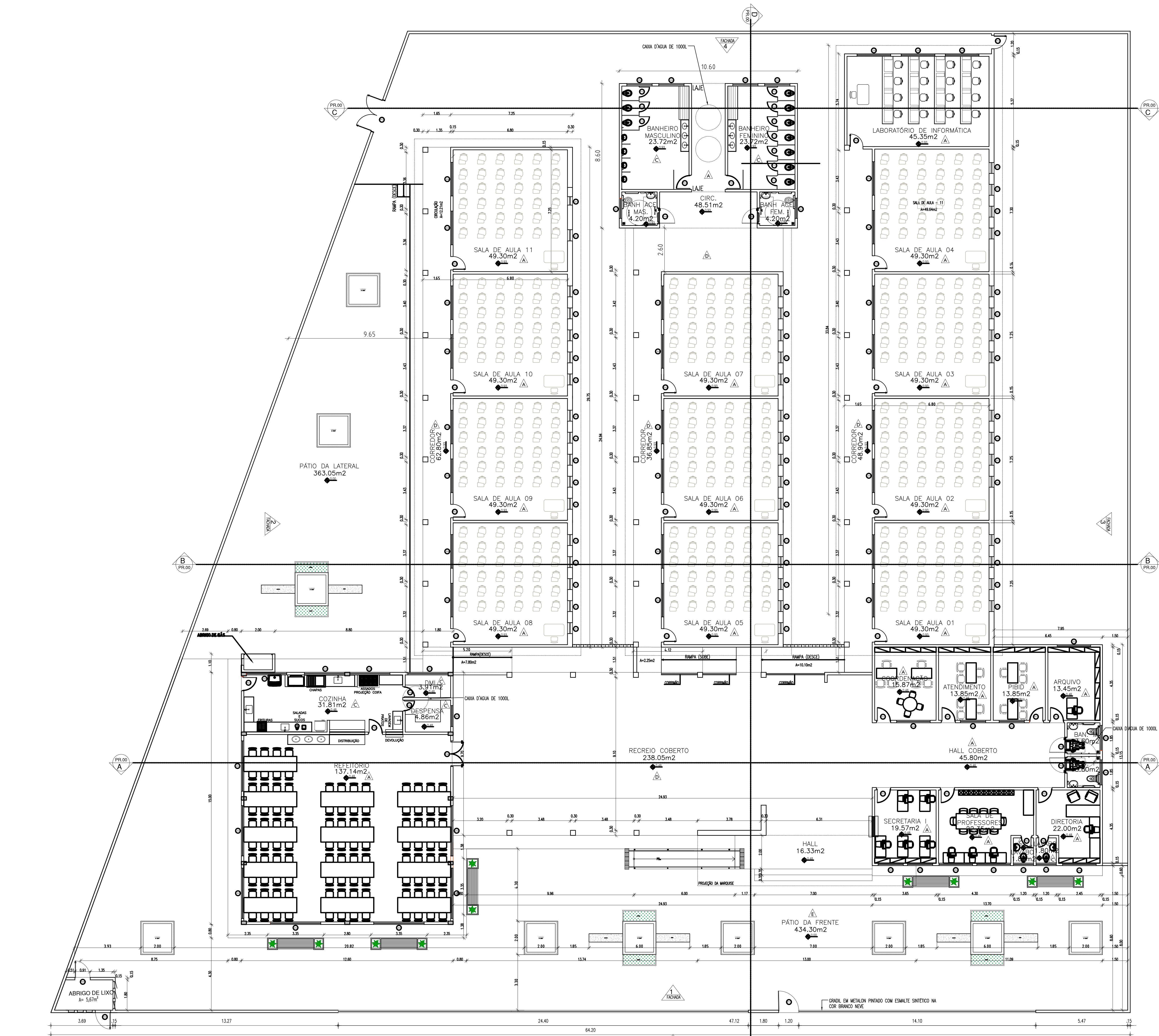

| QUADRO DE ÁREAS | |
|--|--|
| • ÁREA DO TERRENO: 3262,53m² | |
| • ÁREA DE CONSTRUÇÃO EXISTENTE: 1225,72m² | |
| • ÁREA DE CONSTRUÇÃO A SER ACRESCENTADA: 13,09m² | |
| • ÁREA DE CONSTRUÇÃO TOTAL: 1238,81m² | |
| • ÁREA DE PISO TOTAL: 1070,78m² | |
| • ÁREA DE COBERTURA CERÂMICA: 1385,06m² | |
| • ÁREA DE LAJE: 18,38m² | |
| • TAXA DE OCUPAÇÃO: 42,78% | |
| • ÍNDICE DE APROVEITAMENTO: 0,38 | |
| • TAXA DE PERMEABILIDADE: 45,79% | |

| QUADRO DE ESQUADRIAS (PROPOSTA) | | | | | | | | | |
|---------------------------------|----|--|--------------|------|---|----------------|-----------------------|--|--|
| PORTAS | Nº | DIMENSÕES (Largura x Altura x Abertura do Perfil) | ÁREA (m²) | TIPO | DESCRIÇÃO DA ESQUADRIA | QUANT. (un) | ÁREA TOTAL (m²) | | |
| P01 | 01 | 0,80 x 2,10 | 0,00 | 1,68 | PORTA EM CHAPA METÁLICA DUPLO ENCAIXE COM TINTA VERDEAS | 07 | 11,76 | | |
| | 02 | 0,80 x 2,10 | 0,00 | 1,68 | EXISTENTE PORTA EM CHAPA METÁLICA DUPLO ENCAIXE COM TINTA VERDEAS | 12 | 20,16 | | |
| | 03 | 0,80 x 2,10 | 0,00 | 1,68 | PORTA EM CHAPA METÁLICA COM TINTA VERDEAS | 02 | 3,36 | | |
| | 04 | 0,80 x 2,10 | 0,00 | 1,68 | PORTA EM CHAPA METÁLICA COM TINTA VERDEAS | 04 | 7,56 | | |
| | 05 | 0,80 x 2,10 | 0,00 | 1,68 | PORTA EM CHAPA METÁLICA COM TINTA VERDEAS | 02 | 3,36 | | |
| | 06 | 0,80 x 2,10 | 0,00 | 1,68 | PORTA EM CHAPA METÁLICA COM TINTA VERDEAS | 02 | 3,36 | | |
| | 07 | 0,80 x 2,10 | 0,00 | 1,68 | PORTA EM CHAPA METÁLICA COM TINTA VERDEAS | 02 | 3,36 | | |
| | 08 | 0,80 x 2,10 | 0,00 | 1,68 | PORTA EM CHAPA METÁLICA COM TINTA VERDEAS | 02 | 3,36 | | |
| | 09 | 0,80 x 2,10 | 0,00 | 1,68 | PORTA EM CHAPA METÁLICA COM TINTA VERDEAS | 02 | 3,36 | | |
| | 10 | 0,80 x 2,10 | 0,00 | 1,68 | PORTA EM CHAPA METÁLICA COM TINTA VERDEAS | 02 | 3,36 | | |
| P02 | 01 | 0,80 x 2,10 | 0,00 | 1,68 | PORTA EM CHAPA METÁLICA COM TINTA VERDEAS | 01 | 3,36 | | |
| | 02 | 0,80 x 2,10 | 0,00 | 1,68 | PORTA EM CHAPA METÁLICA COM TINTA VERDEAS | 01 | 3,36 | | |
| | 03 | 0,80 x 2,10 | 0,00 | 1,68 | PORTA EM CHAPA METÁLICA COM TINTA VERDEAS | 01 | 3,36 | | |
| | 04 | 0,80 x 2,10 | 0,00 | 1,68 | PORTA EM CHAPA METÁLICA COM TINTA VERDEAS | 01 | 3,36 | | |
| | 05 | 0,80 x 2,10 | 0,00 | 1,68 | PORTA EM CHAPA METÁLICA COM TINTA VERDEAS | 01 | 3,36 | | |
| | 06 | 0,80 x 2,10 | 0,00 | 1,68 | PORTA EM CHAPA METÁLICA COM TINTA VERDEAS | 01 | 3,36 | | |
| | 07 | 0,80 x 2,10 | 0,00 | 1,68 | PORTA EM CHAPA METÁLICA COM TINTA VERDEAS | 01 | 3,36 | | |
| | 08 | 0,80 x 2,10 | 0,00 | 1,68 | PORTA EM CHAPA METÁLICA COM TINTA VERDEAS | 01 | 3,36 | | |
| | 09 | 0,80 x 2,10 | 0,00 | 1,68 | PORTA EM CHAPA METÁLICA COM TINTA VERDEAS | 01 | 3,36 | | |
| | 10 | 0,80 x 2,10 | 0,00 | 1,68 | PORTA EM CHAPA METÁLICA COM TINTA VERDEAS | 01 | 3,36 | | |
| TOTAL | | | | | | | 75,48 | | |

| JANELAS | Nº | DIMENSÕES (Largura x Altura x Abertura do Perfil) | ÁREA (m²) | TIPO | DESCRIÇÃO DA ESQUADRIA | QUANT. (un) | ÁREA TOTAL (m²) |
|---------|-------|--|--------------|------|--|----------------|-----------------------|
| J01 | 01 | 0,65 x 1,50 | 0,00 | 0,98 | EXISTENTE JANELA EM ALUMÍNIO COM 7 QUADRADOS EM ALUMÍNIO | 48 | 46,80 |
| | 02 | 3,00 x 1,00 | 1,30 | 3,00 | JANELA EM ALUMÍNIO BRANCO COM 7 QUADRADOS EM ALUMÍNIO | 07 | 21,00 |
| | 03 | 2,00 x 0,50 | 1,80 | 1,00 | JANELA EM ALUMÍNIO BRANCO COM 7 QUADRADOS EM ALUMÍNIO | 05 | 5,00 |
| | 04 | 2,00 x 0,50 | 1,80 | 1,00 | JANELA EM ALUMÍNIO BRANCO COM 7 QUADRADOS EM ALUMÍNIO | 26 | 26,00 |
| | 05 | 1,50 x 0,50 | 1,80 | 0,75 | JANELA EM ALUMÍNIO BRANCO COM 7 QUADRADOS EM ALUMÍNIO | 04 | 3,00 |
| | 06 | 1,50 x 0,50 | 1,80 | 0,75 | JANELA EM ALUMÍNIO BRANCO COM 7 QUADRADOS EM ALUMÍNIO | 06 | 4,50 |
| | 07 | 1,20 x 0,50 | 1,80 | 0,60 | JANELA EM ALUMÍNIO BRANCO COM 7 QUADRADOS EM ALUMÍNIO | 05 | 3,00 |
| | 08 | 2,00 x 1,00 | 1,30 | 2,00 | JANELA EM ALUMÍNIO BRANCO COM 7 QUADRADOS EM ALUMÍNIO | 03 | 6,00 |
| | TOTAL | | | | | 104 | 115,30 |

| PORTÕES | Nº | DIMENSÕES (Largura x Altura x Abertura do Perfil) | ÁREA (m²) | TIPO | DESCRIÇÃO DA ESQUADRIA | QUANT. (un) | ÁREA TOTAL (m²) |
|---------|----|--|--------------|------|---|----------------|-----------------------|
| P03 | 01 | 1,20 x 2,10 | 0,00 | 2,52 | PORTÃO EM METALON PRATADO COM TINTA VERDEAS | 01 | 3,22 |
| | 02 | 2,00 x 2,5 | 0,00 | 5,00 | PORTÃO EM METALON PRATADO COM TINTA VERDEAS | 01 | 5,00 |
| | 03 | 0,8 x 2,10 | 0,00 | 1,68 | PORTÃO EM METALON PRATADO COM TINTA VERDEAS | 01 | 1,68 |
| TOTAL | | | | | | | 9,90 |

| TABELA DE ACABAMENTO INTERNO E PISO EXTERNO | | | |
|---|--|--|--|
| AMBIENTE | PISO | PARADE | FORRO |
| A | PISO EM GRANULITE | PARADES REVESTIDAS EM CERÂMICA 10x10cm PEI-4, COR BRANCA COM RELENTE NA MESMA COR ATÉ 1,50m DE ALTURA DO PISO. ACIMA SERÁ APLICADO REVESTIMENTO CERÂMICO 10x10cm PEI-4 NA COR VERDE, COM RELENTE NA MESMA COR, TOTALIZANDO 11,15m². ACIMA PRATELA E PAREDE COM TINTA VERDEAS ACRÍLICA COR BRANCO NEVE. | FORRO EM GESSO COMUM NA COR BRANCO NEVE. |
| | PISO EM GRANULITE | PARADE REVESTIDA EM CERÂMICA 10x10cm PEI-4, COR BRANCA COM RELENTE NA MESMA COR ATÉ 0,50m DE ALTURA DO PISO. | FORRO EM GESSO COMUM NA COR BRANCO NEVE. |
| | PISO CERÂMICO 30x30cm PEI-5, COR BRANCA | PARADE REVESTIDA EM CERÂMICA 10x10cm PEI-4, COR BRANCA COM RELENTE NA MESMA COR ATÉ 0,50m DE ALTURA DO PISO. | FORRO EM GESSO COMUM NA COR BRANCO NEVE. |
| E | PISO EM GRANULITE | PARADES E PILARES REVESTIDOS EM CERÂMICA 10x10cm PEI-4, COR BRANCA COM RELENTE NA MESMA COR ATÉ 1,50m DE ALTURA DO PISO. ACIMA SERÁ APLICADO REVESTIMENTO CERÂMICO 10x10cm PEI-4 NA COR VERDE, COM RELENTE NA MESMA COR, TOTALIZANDO 11,15m². ACIMA PRATELA E PAREDE COM TINTA VERDEAS ACRÍLICA COR BRANCO NEVE. | TEIHOADO CERÂMICO APARENTE |
| D | PISO EM BLOQUETE INTERTRACADO NA COR CINZA | | |
| F | PISO EM GRAVA ESFUMADA | | |
| G | CAÇÓIAS EM CIMENTO ASFALTO | | |
| H | SERVO MOLADO | | |

CAIXA METÁLICA COM METALIZAÇÃO ELÉTRICA PARA TRÊS LÂMPADAS FLUORESCENTES

PLACA COM BRASÃO DO ESTADO DO PIAUÍ DIM: 120x90cm, EM CHAPA ACRÍLICA SANDUÍCHE ESPESURA 15mm

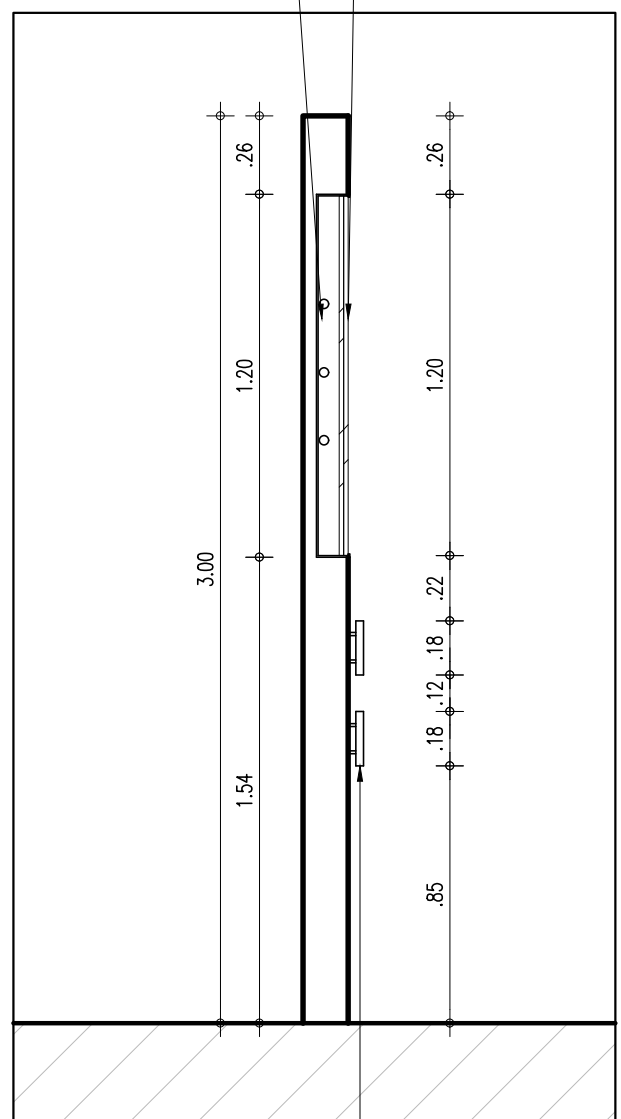

LETRA EM CHAPA METÁLICA, PINTADA COM TINTA ESMALTE NA COR VERDE, COM ALTURA VARIANDO DE 18 A 22cm

DET. PLACA

| HISTÓRICO | | |
|---------------|----------------------------|--------------|
| ALTERAÇÃO | REVISÃO | DATA |
| 1. | | |
| 2. | | |
| 3. | | |
| 4. | | |
| 5. | | |
| ARQUITETO(A): | ENGENHEIRO(A) RESPONSÁVEL: | PROPRIETÁRIO |

| | |
|---|--------------------------|
|  GOVERNO DO ESTADO DO PIAUÍ | |
| SEDUC - SECRETARIA DE ESTADO DA EDUCAÇÃO U. E. MARIA DE LOURDES REBELO | |
| DEPARTAMENTO UNIDADE DE GESTÃO DA REDE FÍSICA | DESENHO: ARQ |
| TÍTULO DO PROJETO PROJETO DE REFORMA E AMPLIAÇÃO DA U. E. MARIA DE LOURDES REBELO | FRANCHA: 05/14 |
| ELABORAÇÃO DO PROJETO RUIA ANGELICA, SIN - FÁTIMA, TERESINA | ESCALA: INDICADA |
| TÍTULO DO DESENHO PLANTA BAIXA E LAY-OUT | REVISÃO: 00 |
| MUNICÍPIO: TERESINA - PI | ZONA: URBANA |
| DESENHADO POR: JEFFERSON MORAES | FASE: PROJETO ARQ |
| DATA: JUNHO / 2021 | REVISÃO: 00 |



| LEGENDA DE PISO | |
|---|--|
| TIPO | ESPECIFICAÇÃO |
| | PISO EM GRANILITE A SER MANTIDO, E REPARADO ONDE NECESSÁRIO |
| | PISO CERÂMICO ANTIDERRAPANTE NA COR BRANCA, DIM.: 80x80cm, COM REJUNTE NA COR CINZA MÉDIO |
| | PISO CIMENTADO ÁSPERO PARA CALÇADAS, SOBRE COLCHÃO DE AREIA |
| | PISO CIMENTADO ÁSPERO PARA CALÇADAS, SOBRE COLCHÃO DE AREIA |
| | PISO EM BLOQUETE (PAVER) DE CIMENTO COR CINZA, COM PAGINAÇÃO ESPINHA DE PEIXE SOBRE COLCHÃO DE AREIA |
| | PISO EM FULGET (GRANILITE ÁSPERO) PARA RAMPAS E ESCADA, COM JUNTAS EM SILICONE, SOBRE CONTRAPISO DE CONCRETO |
| | GRAMA ESMERALDA |
| OBS.: EM CASO DE MUDANÇA DE NÍVEL, JUNÇÃO DEVE SER EM 45º | |

| HISTÓRICO | | |
|---------------|----------------------------|---------------|
| ALTERAÇÃO | REVISÃO | DATA |
| 1. | | |
| 2. | | |
| 3. | | |
| 4. | | |
| 5. | | |
| ARQUITETO(A): | ENGENHEIRO(A) RESPONSÁVEL: | PROPRIETÁRIO: |

GOVERNO DO ESTADO DO PIAUÍ

SEDUC - SECRETARIA DE ESTADO DA EDUCAÇÃO

U. E. MARIA DE LOURDES REBELO

DEPARTAMENTO: UNIDADE DE GESTÃO DA REDE FÍSICA

TÍTULO DO PROJETO: PROJETO DE REFORMA E AMPLIAÇÃO DA U. E. MARIA DE LOURDES REBELO

ENDEREÇO DO SERVIÇO: RUA ANGÉLICA, S/N - FÁTIMA, TERESINA

TÍTULO DO DESENHO: PLANTA DE PISO

MUNICÍPIO: TERESINA - PI

ZONA: URBANA

DESENHO: JEFFERSON MORAES

FASE: PROJETO ARQ

DATA: JUNHO / 2021

DESENHO: ARQ

REVISÃO: 00

DESENHO: ARQ

REVISÃO: 00



OBS.: EM CASO DE MUDANÇA DE NÍVEL, JUNÇÃO DEVE SER EM 45

| | | |
|---------------|----------------------------|---------------|
| ARQUITETO(A): | ENGENHEIRO(A) RESPONSÁVEL: | PROPRIETÁRIO: |
|---------------|----------------------------|---------------|



SEDUC - SECRETARIA DE ESTADO DA EDUCAÇÃO
U. E. MARIA DE LOURDES REBELO

| | |
|---------------|----------|
| DEPARTAMENTO: | DESENHO: |
|---------------|----------|

07/14

INDICADA

SÃO
MISÃO 00

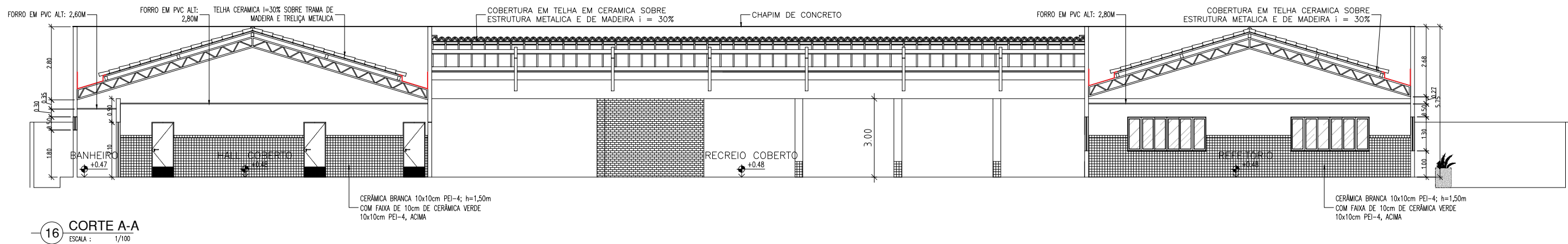

16 CORTE A-A
ESCALA: 1/100

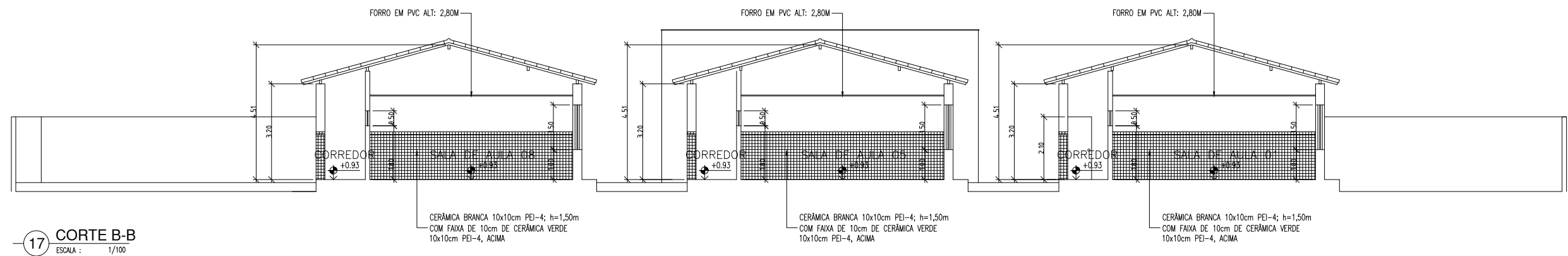

17 CORTE B-B
ESCALA: 1/100

CORTE C-C
ESCALA: 1/100

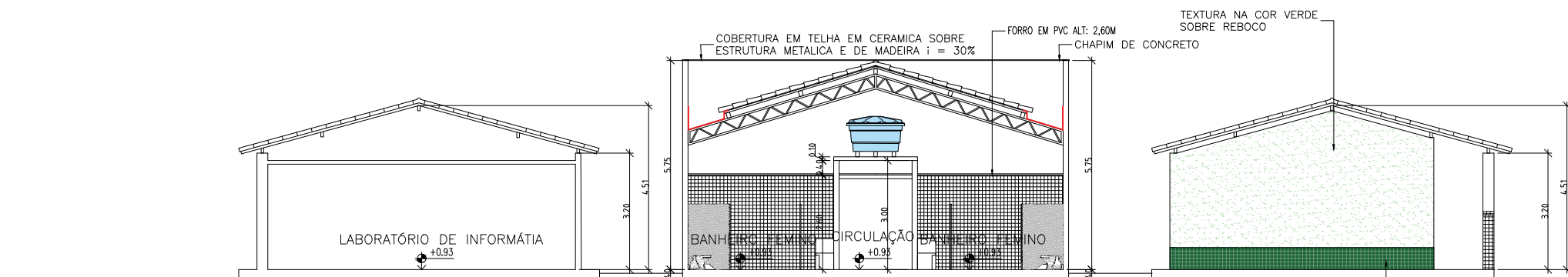

18 CORTE C-C
ESCALA: 1/100

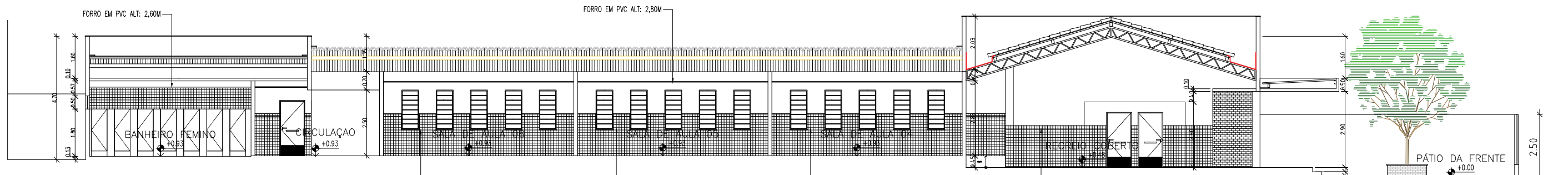

19 CORTE D-D
ESCALA: 1/100

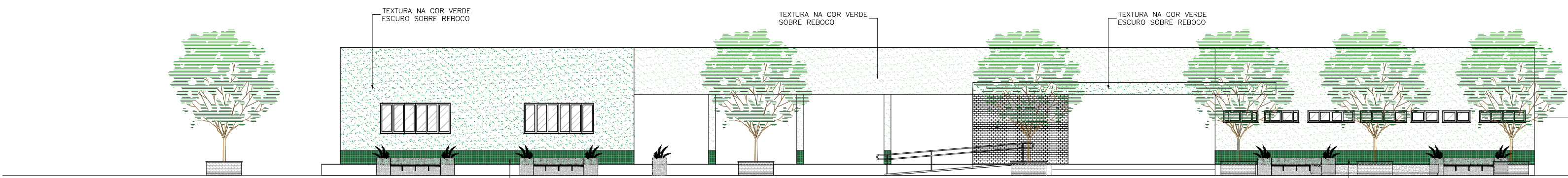

20 FACHADA 1
ESCALA: 1/100

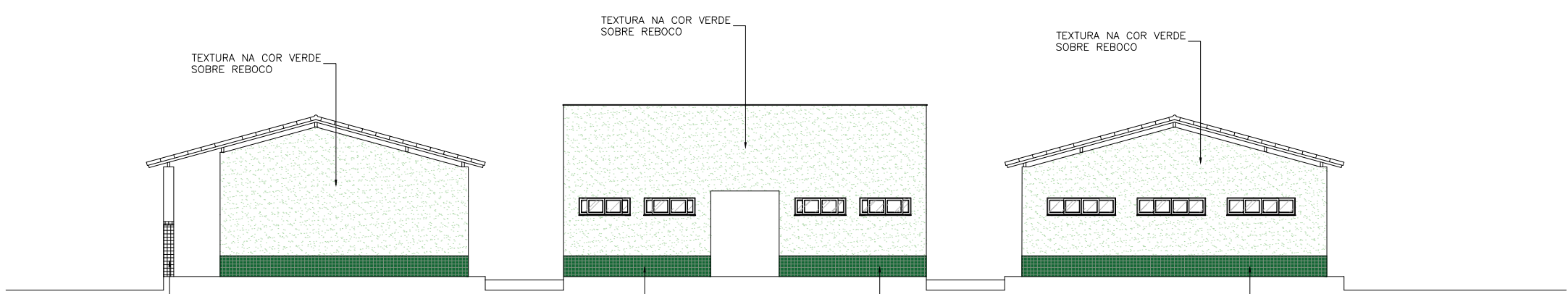

21 FACHADA 4
ESCALA: 1/100

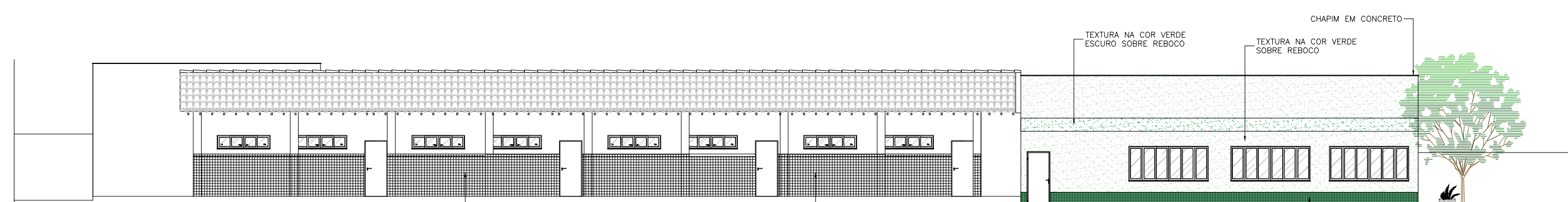

22 FACHADA 2
ESCALA: 1/100

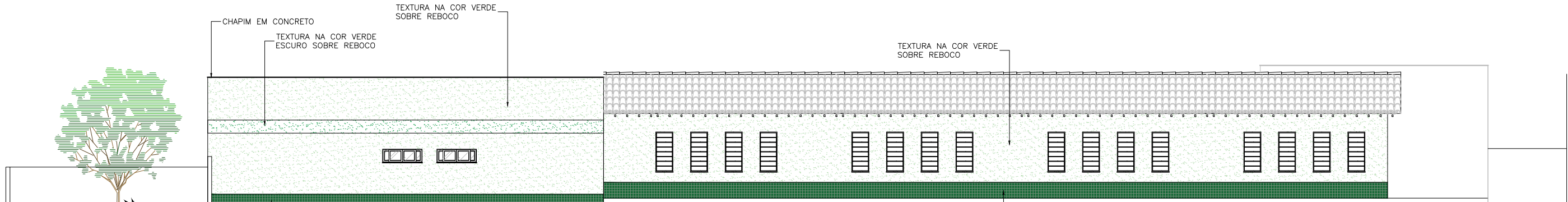

23 FACHADA 3
ESCALA: 1/100

| | | |
|---------|----|-----|
| red | 07 | 0,1 |
| yellow | 07 | 0,2 |
| green | 07 | 0,3 |
| cyan | 07 | 0,4 |
| blue | 07 | 0,5 |
| magenta | 07 | 0,6 |
| white | 07 | 0,7 |
| 08 | 07 | 0,1 |
| 40 | 04 | 0,1 |
| 94 | 04 | 0,1 |
| 240 | 04 | 0,1 |
| 253 | 04 | 0,1 |

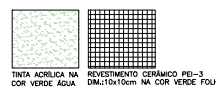

| HISTÓRICO | | |
|-----------|---------|------|
| ALTERAÇÃO | REVISÃO | DATA |
| 1. | | |
| 2. | | |
| 3. | | |
| 4. | | |
| 5. | | |

| | | |
|---------------|----------------------------|---------------|
| ARQUITETO(A): | ENGENHEIRO(A) RESPONSÁVEL: | PROPRIETÁRIO: |
|---------------|----------------------------|---------------|



GOVERNO DO ESTADO DO PIAUÍ

SEDUC - SECRETARIA DE ESTADO DA EDUCAÇÃO

U. E. MARIA DE LOURDES REBELO

DEPARTAMENTO: UNIDADE DE GESTÃO DA REDE FÍSICA

TÍTULO DO PROJETO: PROJETO DE REFORMA E AMPLIAÇÃO DA U. E. MARIA DE LOURDES REBELO

ENDEREÇO DO SERVIÇO: RUA ANGÉLICA, S/N - FÁTIMA, TERESINA

TÍTULO DO DESENHO: FACHADAS E CORTES

MUNICÍPIO: TERESINA - PI

DESENHO: JEFFERSON MORAES

ZONA: URBANA

PRANCHA: 08/14

ESCALA: INDICADA

REVISÃO: REVISÃO 00

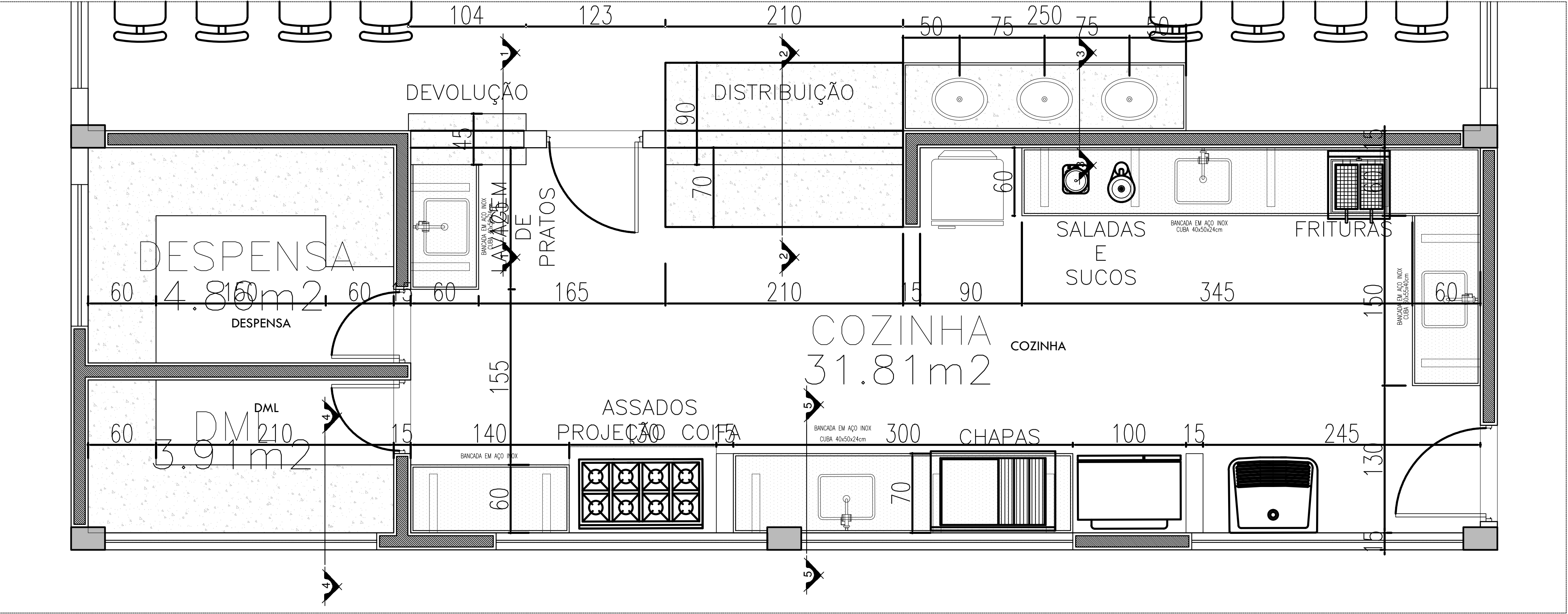

24 BLOCO DE REFEITÓRIO - DETALHAMENTO COZINHA
ESCALA: 1/25

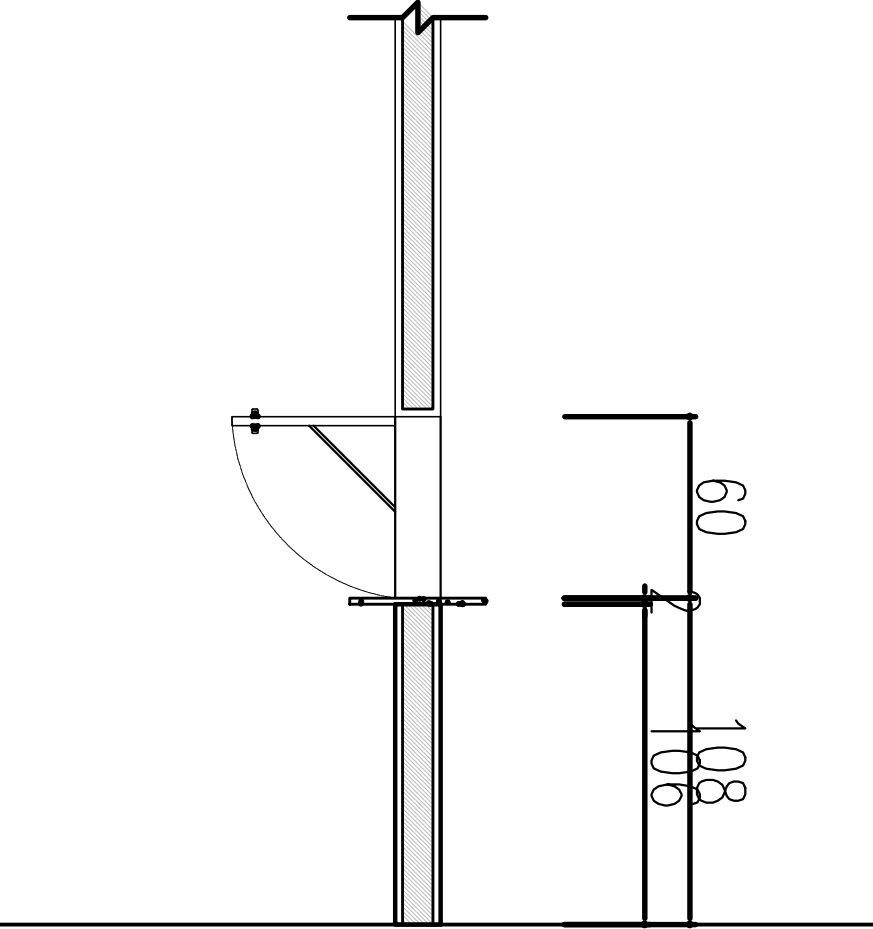

25 CORTE 1.1
ESCALA: 1/25

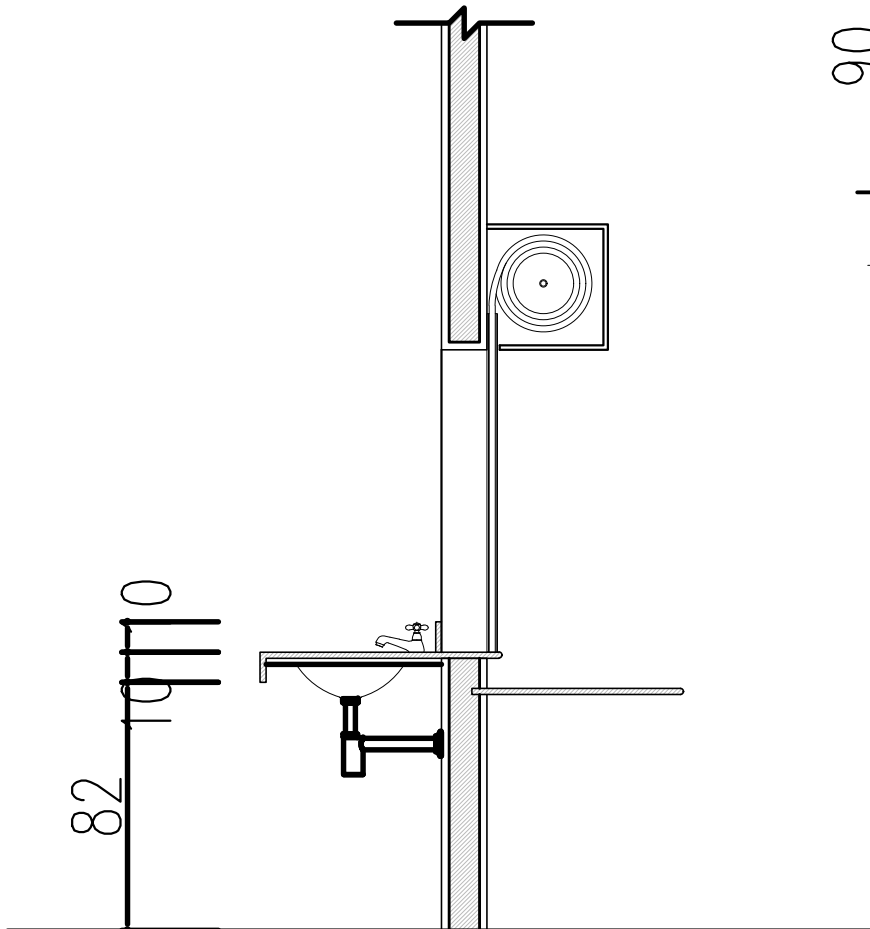

26 CORTE 2.2
ESCALA: 1/25

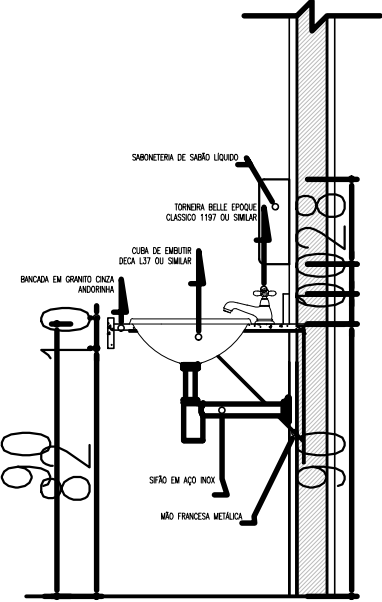

27 CORTE 3.3
ESCALA: 1/25

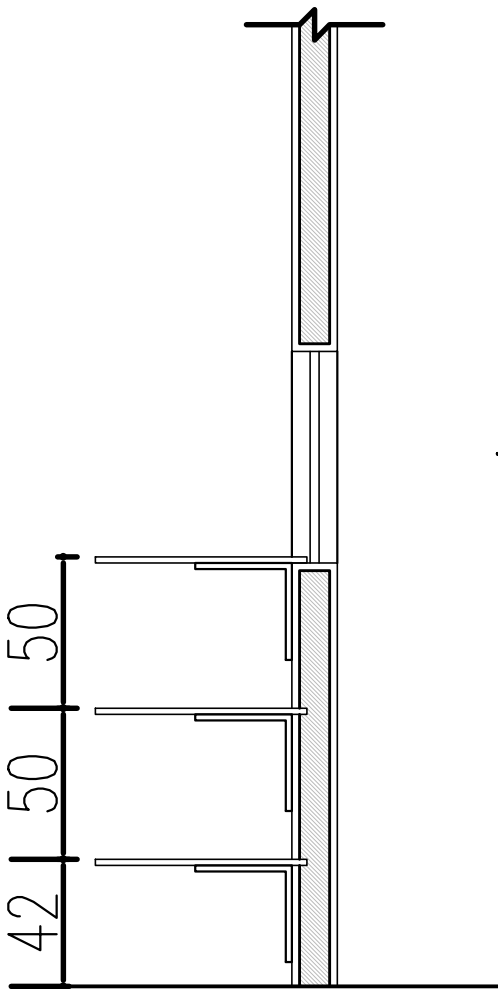

28 CORTE 4.4
ESCALA: 1/25

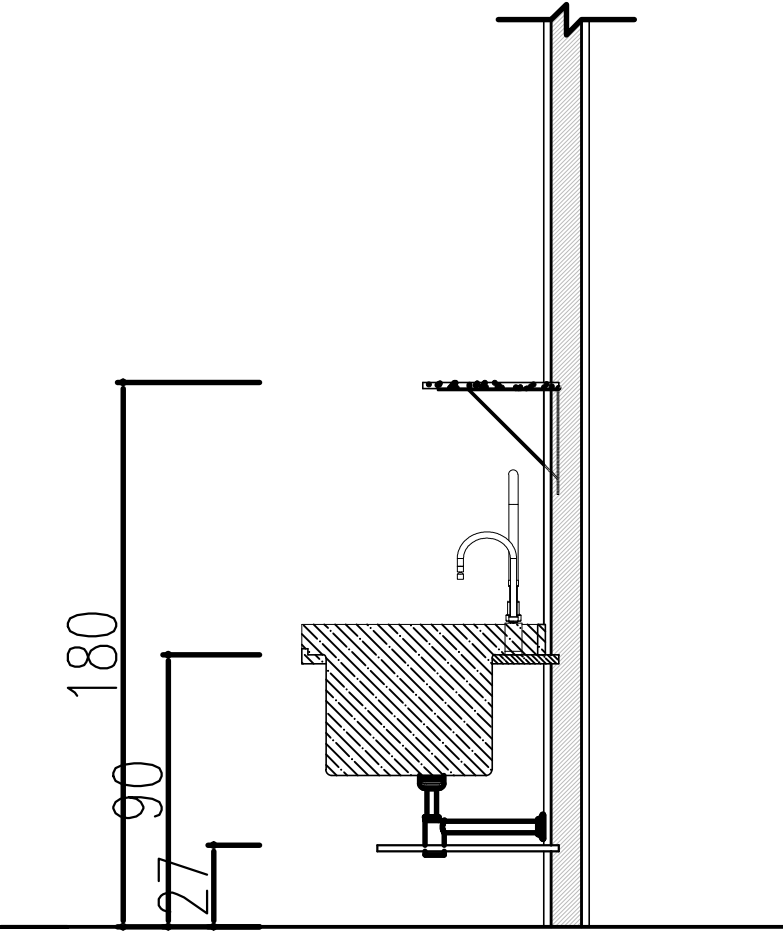

29 CORTE 5.5
ESCALA: 1/25

| HISTÓRICO | | |
|-----------|---------|------|
| ALTERAÇÃO | REVISÃO | DATA |
| 1. | | |
| 2. | | |
| 3. | | |
| 4. | | |
| 5. | | |

| | | |
|---------------|----------------------------|---------------|
| ARQUITETO(A): | ENGENHEIRO(A) RESPONSÁVEL: | PROPRIETÁRIO: |
|---------------|----------------------------|---------------|



GOVERNO DO ESTADO DO PIAUÍ

SEDUC - SECRETARIA DE ESTADO DA EDUCAÇÃO

U. E. MARIA DE LOURDES REBELO

DEPARTAMENTO: UNIDADE DE GESTÃO DA REDE FÍSICA

TÍTULO DO PROJETO: PROJETO DE REFORMA E AMPLIAÇÃO DA U. E. MARIA DE LOURDES REBELO

ENDEREÇO DO SERVIÇO: RUA ANGÉLICA, S/N - FÁTIMA, TERESINA

TÍTULO DO DESENHO: DETALHE COZINHA

MUNICÍPIO: TERESINA - PI

DESENHO: JEFFERSON MORAES

ZONA: URBANA

ESCALA: INDICADA

FASE: PROJETO ARQ

DATA: JUNHO / 2021

DESENHO: ARQ

PRANCHA: 09/14

REVISÃO: REVISÃO 00

COR PENA
red 07 0.1
yellow 07 0.2
green 07 0.3
cyan 07 0.4
blue 07 0.5
magenta 07 0.6
white 07 0.7
08 07 0.1
40 07 0.1
94 07 0.1
240 07 0.1
253 07 0.1

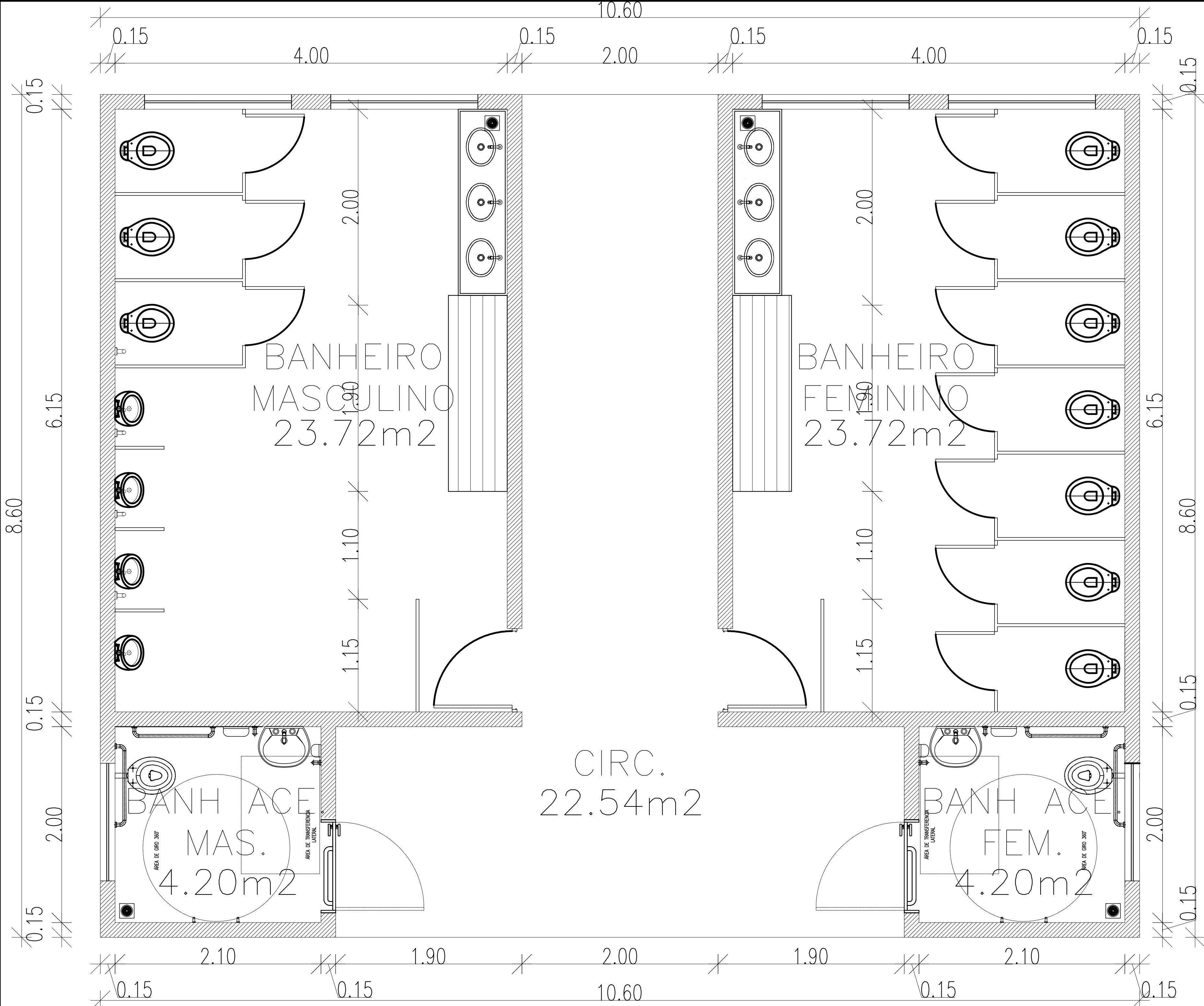

30 PLANTA BAIXA BANHEIRO
ESCALA : 1/50

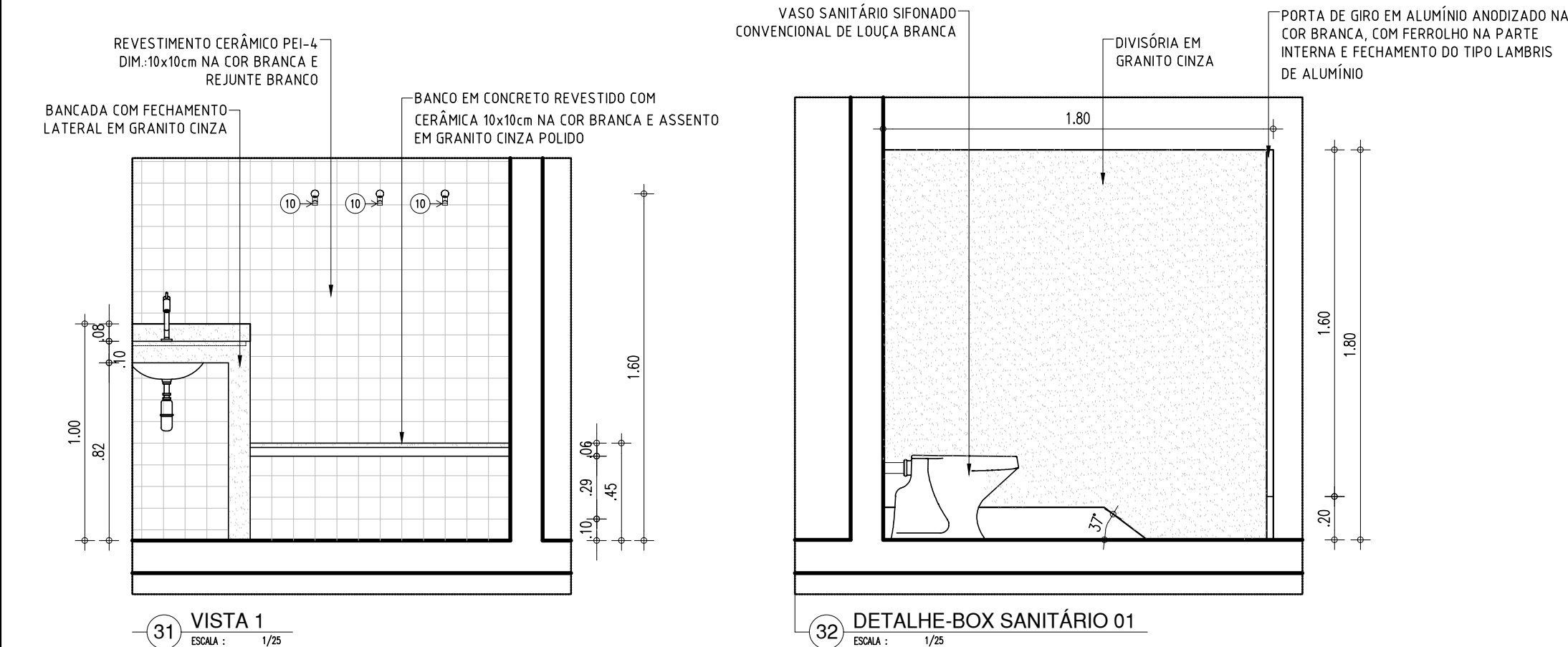

31 VISTA 1
ESCALA : 1/25

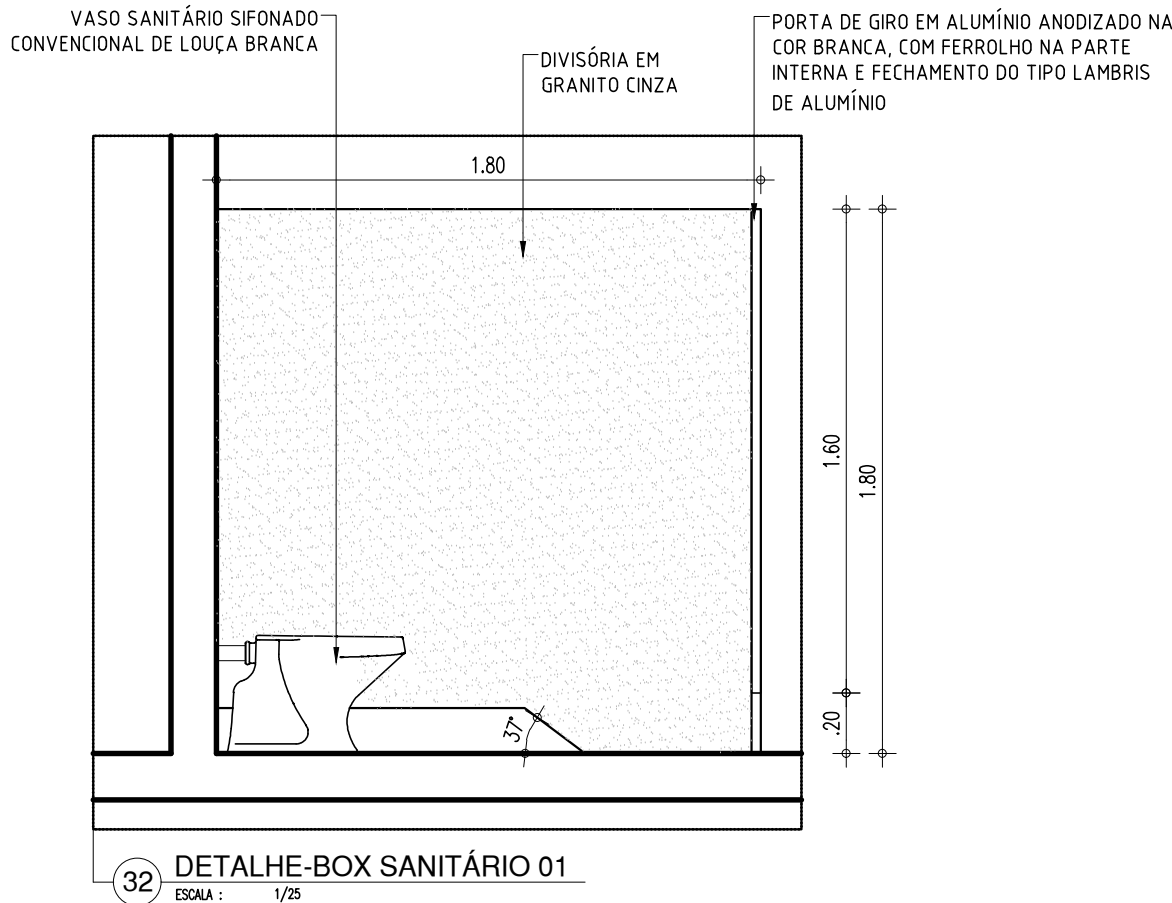

32 DETALHE-BOX SANITÁRIO 01
ESCALA : 1/25

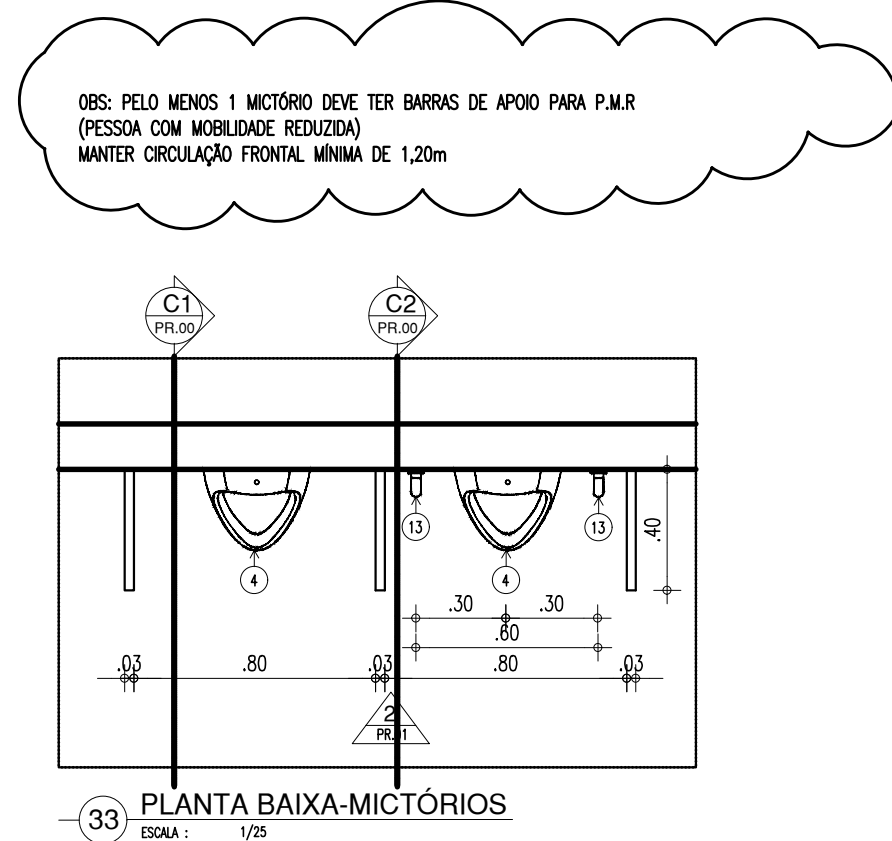

33 PLANTA BAIXA-MICTÓRIOS
ESCALA : 1/25

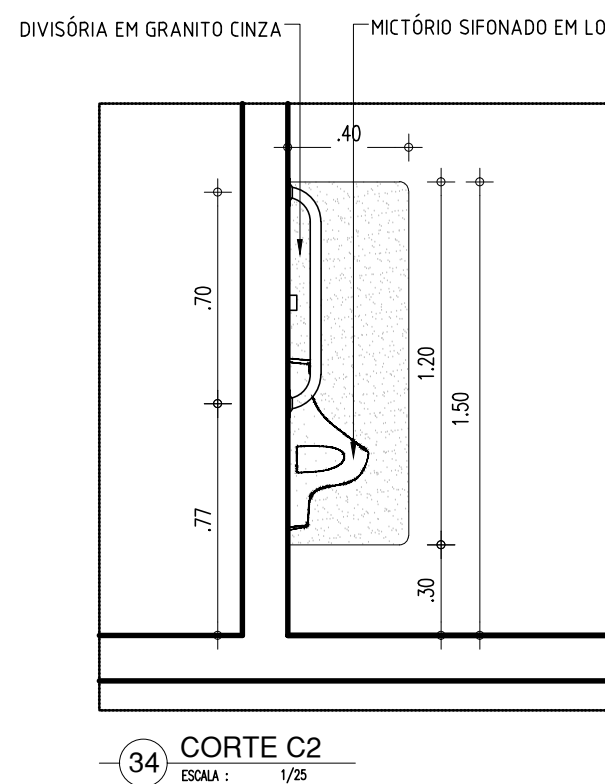

34 CORTE C2
ESCALA : 1/25

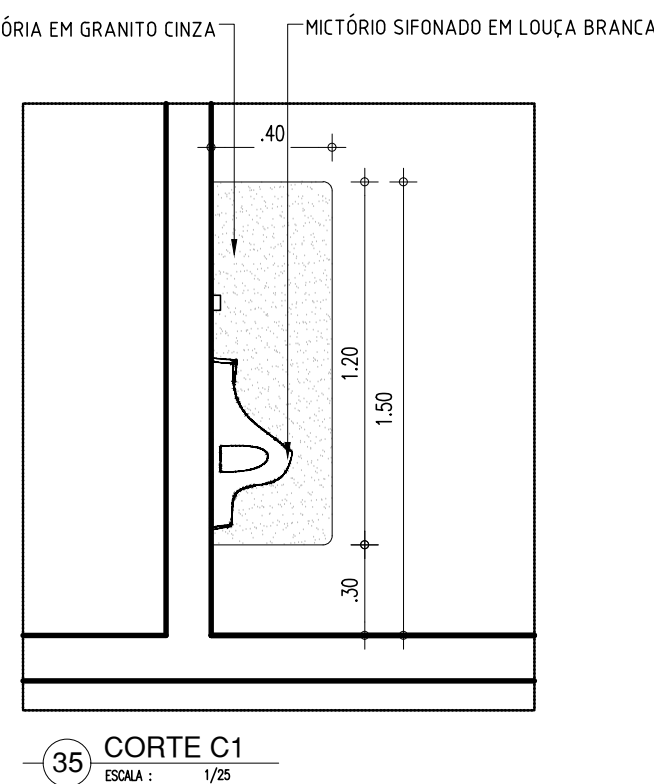

35 CORTE C1
ESCALA : 1/25

LEGENDA – ACESSÓRIOS DE BANHEIROS

| | |
|----|---|
| 01 | CUBA DE EMBUTIR OVAL EM LOUÇA BRANCA, 35 X 50CM OU EQUIVALENTE |
| 02 | VASO SANITARIO SIFONADO CONVENCIONAL COM LOUÇA BRANCA |
| 03 | ASSENTO SANITÁRIO CONVENCIONAL |
| 04 | MICTÓRIO SIFONADO LOUÇA BRANCA PADRÃO MÉDIO |
| 05 | SABONETEIRA PLASTICA TIPO DISPENSER PARA SABONETE LIQUIDO COM RESERVATÓRIO 800 A 1500ml |
| 06 | DISPENSER PLASTICO PARA PAPEL HIGIÊNICO |
| 07 | DISPENSER PLASTICO PARA PAPEL TOALHA |
| 08 | TORNEIRA CROMADA DE MESA 1/4 |
| 09 | CHUVEIRO TRADICIONAL |
| 10 | CABIDE CROMADO |
| 11 | ACABAMENTO PARA REGISTRO BASE 3/4" |
| 12 | RALO SIFONADO CROMADO COM FECHO |
| 13 | SIFÃO DO TIPO GARRAFA EM METAL CROMADO 1x1.1/2 |

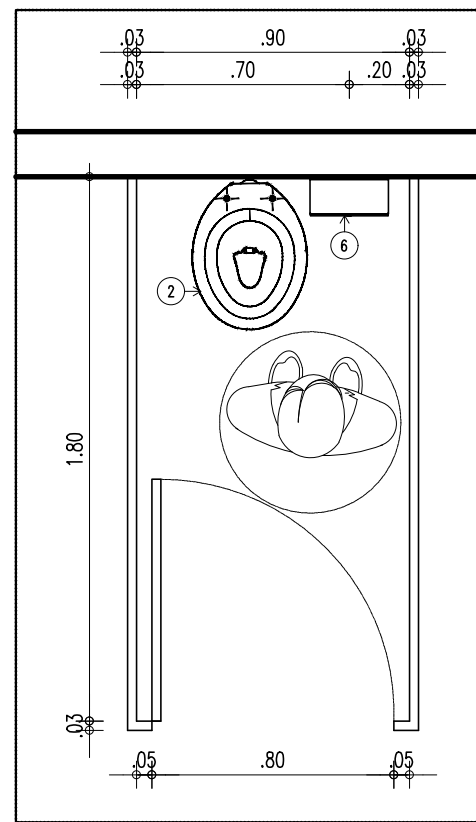

36 PLANTA BAIXA-BOX SANITÁRIO 01
ESCALA : 1/25

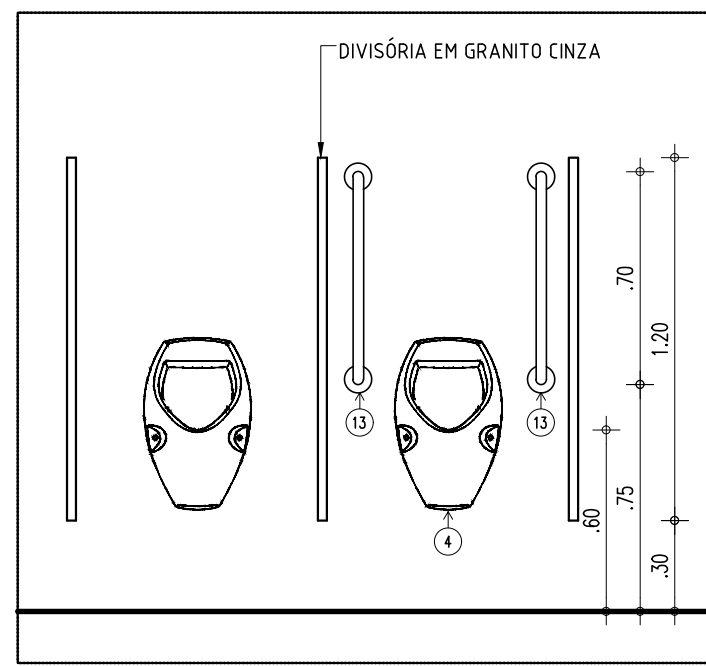

38 VISTA 1
ESCALA : 1/25

| HISTÓRICO | | |
|---------------|----------------------------|---------------|
| ALTERAÇÃO | REVISÃO | DATA |
| 1. | | |
| 2. | | |
| 3. | | |
| 4. | | |
| 5. | | |
| ARQUITETO(A): | ENGENHEIRO(A) RESPONSÁVEL: | PROPRIETÁRIO: |

| | | |
|---|---|--------------------------|
|  GOVERNO DO ESTADO DO PIAUÍ | | |
| SEDUC - SECRETARIA DE ESTADO DA EDUCAÇÃO U. E. MARIA DE LOURDES REBELO | | |
| DEPARTAMENTO: UNIDADE DE GESTÃO DA REDE FÍSICA | TÍTULO DO PROJETO: PROJETO DE REFORMA E AMPLIAÇÃO DA U. E. MARIA DE LOURDES REBELO | DESENHO: ARQ |
| ENDEREÇO DO SERVIÇO: RUA ANGÉLICA, S/N - FÁTIMA, TERESINA | MUNICÍPIO: TERESINA - PI | PRANCHA: 10/14 |
| DESENHO: JEFFERSON MORAES | FASE: PROJETO ARQ | ESCALA: INDICADA |
| | DATA: JUNHO / 2021 | REVISÃO: REVISÃO 00 |

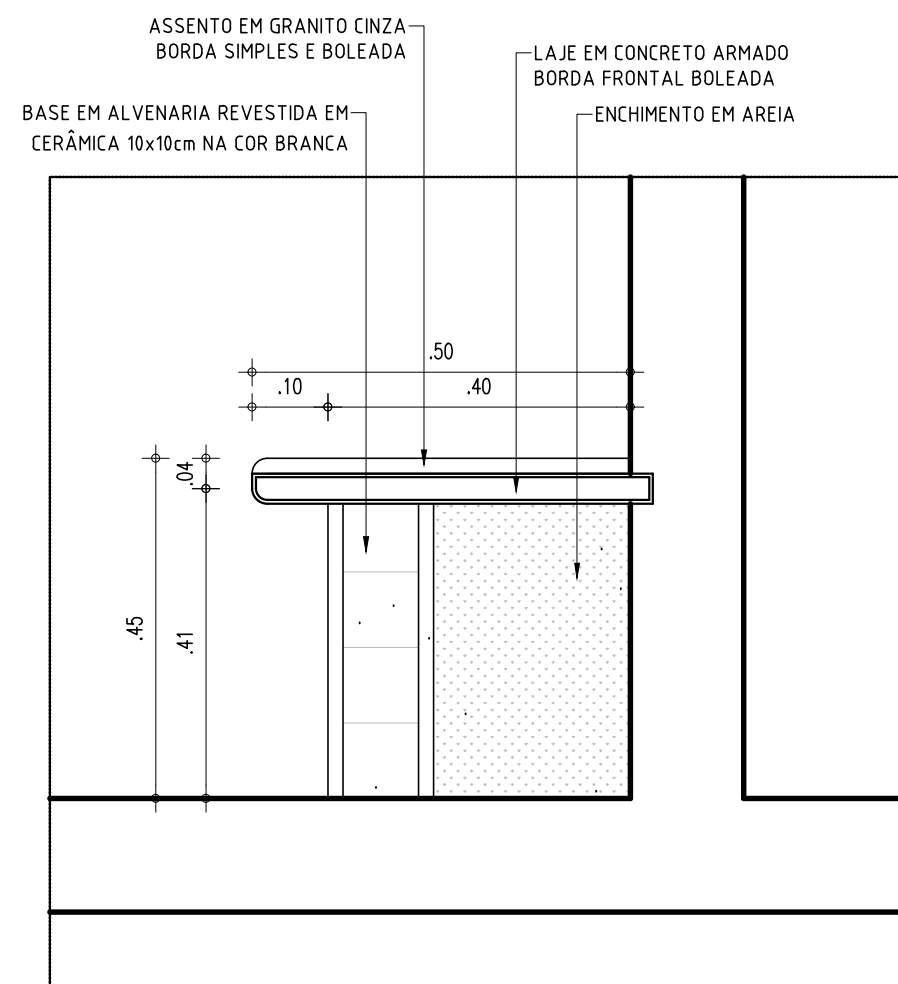
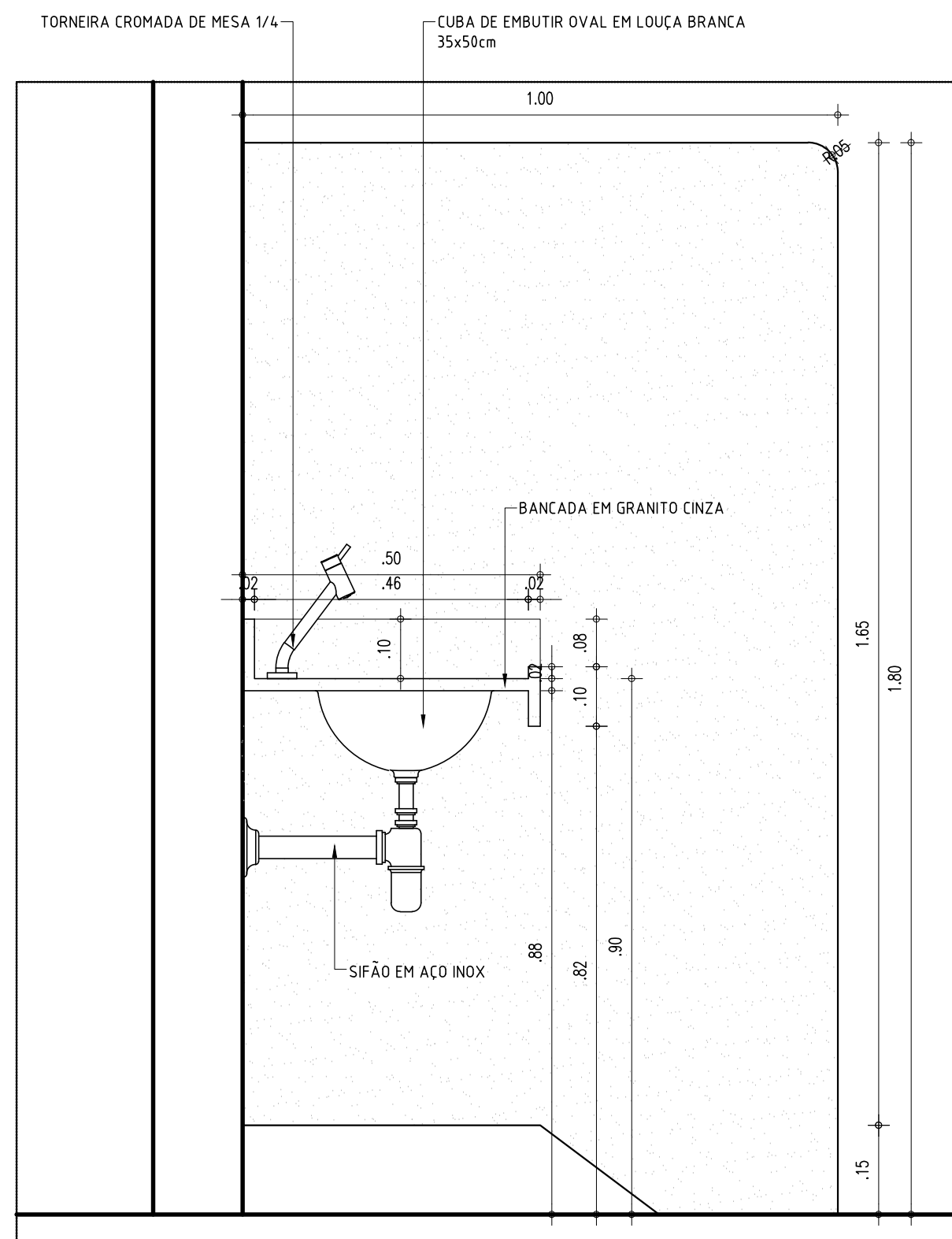
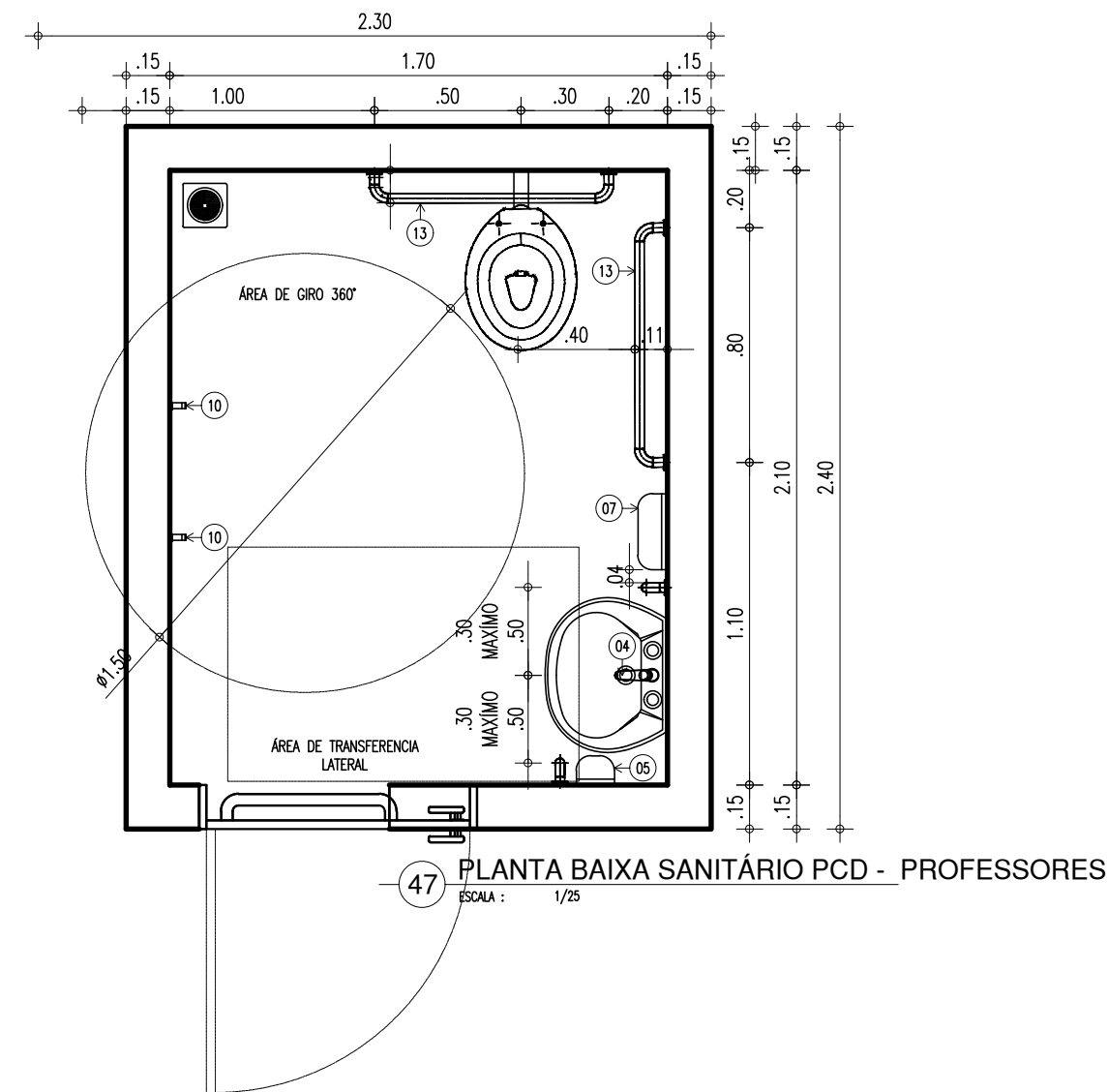
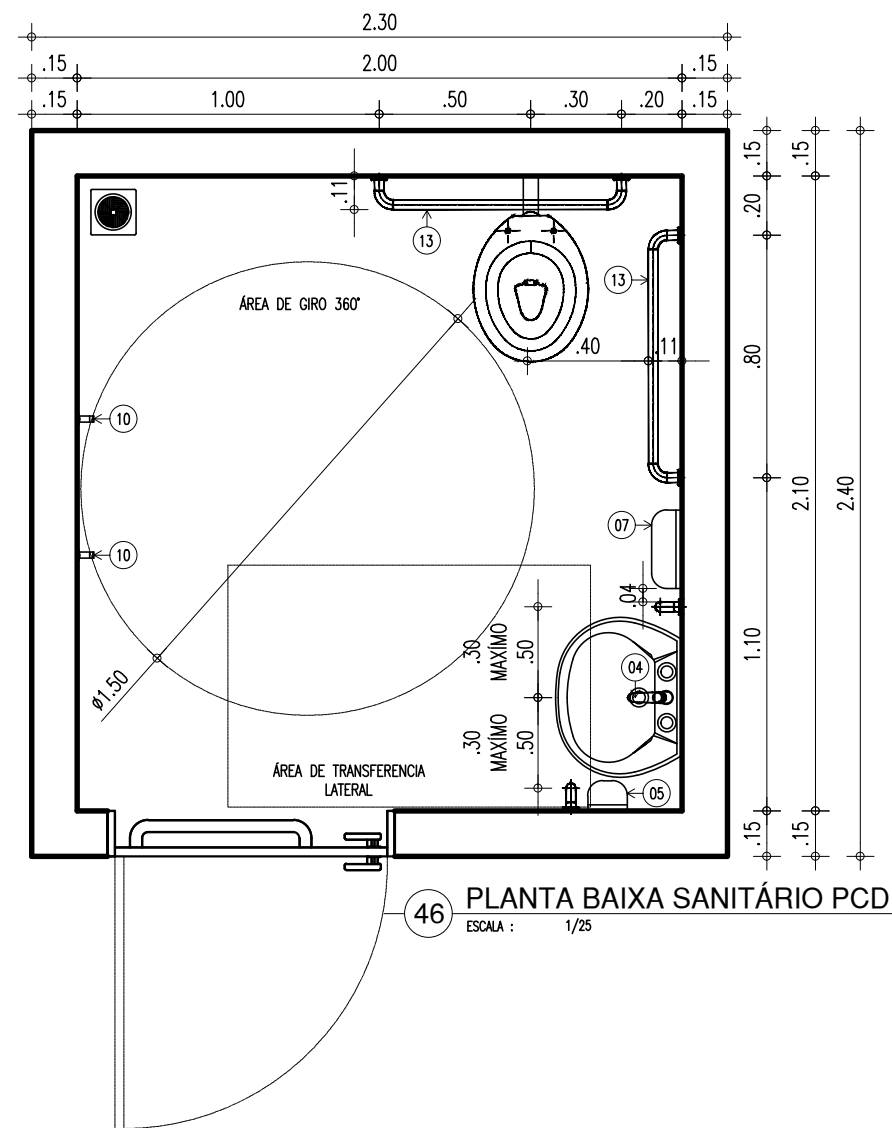
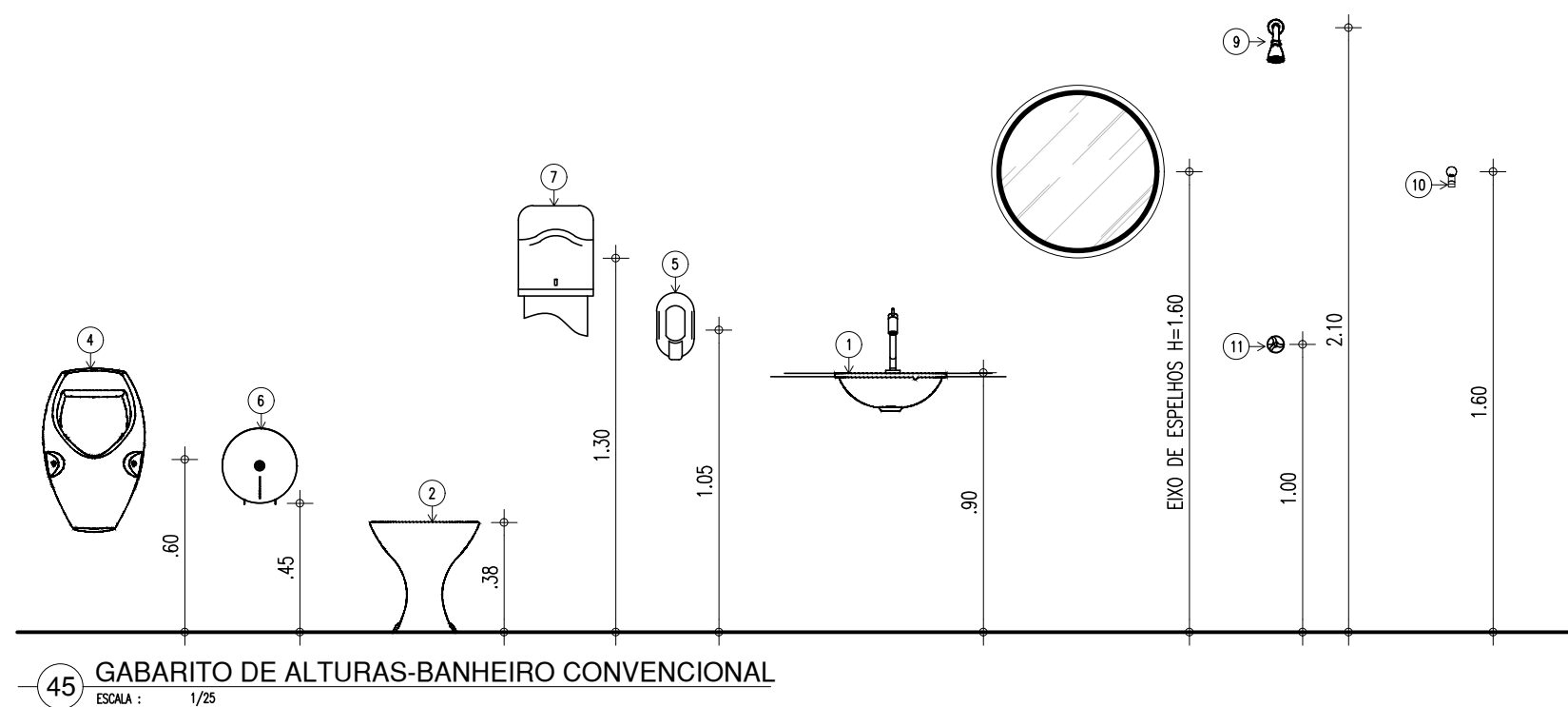
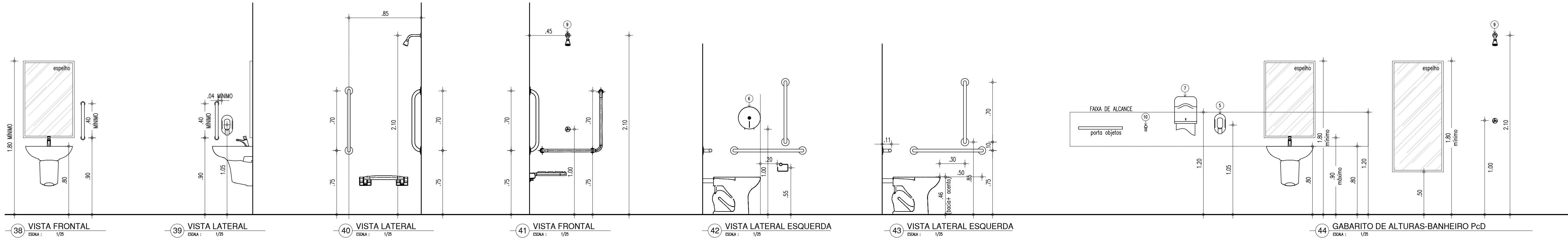

| HISTÓRICO | | |
|---------------|----------------------------|---------------|
| ALTERAÇÃO | REVISÃO | DATA |
| 1. | | |
| 2. | | |
| 3. | | |
| 4. | | |
| 5. | | |
| ARQUITETO(A): | ENGENHEIRO(A) RESPONSÁVEL: | PROPRIETÁRIO: |



GOVERNO DO ESTADO DO PIAUÍ

SEDUC - SECRETARIA DE ESTADO DA EDUCAÇÃO

DETALHE BANHEIRO

DEPARTAMENTO: UNIDADE DE GESTÃO DA REDE FÍSICA

TÍTULO DO PROJETO: PROJETO DE REFORMA E AMPLIAÇÃO DA U. E. MARIA DE LOURDES REBELO

ENDEREÇO DO SERVIÇO: RUA ANGÉLICA, S/N - FÁTIMA, TERESINA

TÍTULO DO DESENHO: FACHADAS E CORTES

MUNICÍPIO: TERESINA - PI

DESENHO: JEFFERSON MORAES

ZONA: URBANA

FASE: PROJETO ARQ

DATA: JUNHO / 2021

DESENHO: ARQ

PRANCHA: 11/14

ESCALA: INDICADA

REVISÃO: REVISÃO 00

COR PENA
red 07 0.1
yellow 07 0.2
green 07 0.3
cyan 07 0.4
blue 07 0.5
magenta 07 0.6
white 07 0.7
08 07 0.1
40 07 0.1
94 07 0.1
240 07 0.1
253 07 0.1



| | |
|--|---|
|  Piauí GOVERNO DO ESTADO | <h1 style="margin: 0;">GOVERNO DO ESTADO DO PIAUÍ</h1> |
| SEDUC - SECRETARIA DE ESTADO DA EDUCAÇÃO U. E. MARIA DE LOURDES REBELO | |
| DEPARTAMENTO: UNIDADE DE GESTÃO DA REDE FÍSICA | DESENHO: <div style="font-size: 2em; font-weight: bold; text-align: center;">ARQ</div> |
| TÍTULO DO PROJETO: PROJETO DE REFORMA E AMPLIAÇÃO DA U. E. MARIA DE LOURDES REBELO | |
| ENDEREÇO DO SERVIÇO: RUA ANGÉLICA, S/N - FÁTIMA, TERESINA | |
| TÍTULO DO DESENHO: DETALHE RAMPA | |
| MUNICÍPIO: TERESINA - PI | ZONA: URBANA |
| DESENHO: JEFFERSON MORAES | |
| FASE: PROJETO ARQ | DATA: JUNHO / 2021 |
| REVISÃO: REVISÃO 00 | |



| | COR | PENA |
|---------|-----|------|
| red | 07 | 0,1 |
| yellow | 07 | 0,2 |
| green | 07 | 0,3 |
| cyan | 07 | 0,4 |
| blue | 07 | 0,5 |
| magenta | 07 | 0,6 |
| white | 07 | 0,7 |
| 08 | 07 | 0,1 |
| 40 | 40 | 0,1 |
| 94 | 94 | 0,1 |
| 240 | 240 | 0,1 |
| 253 | 253 | 0,1 |

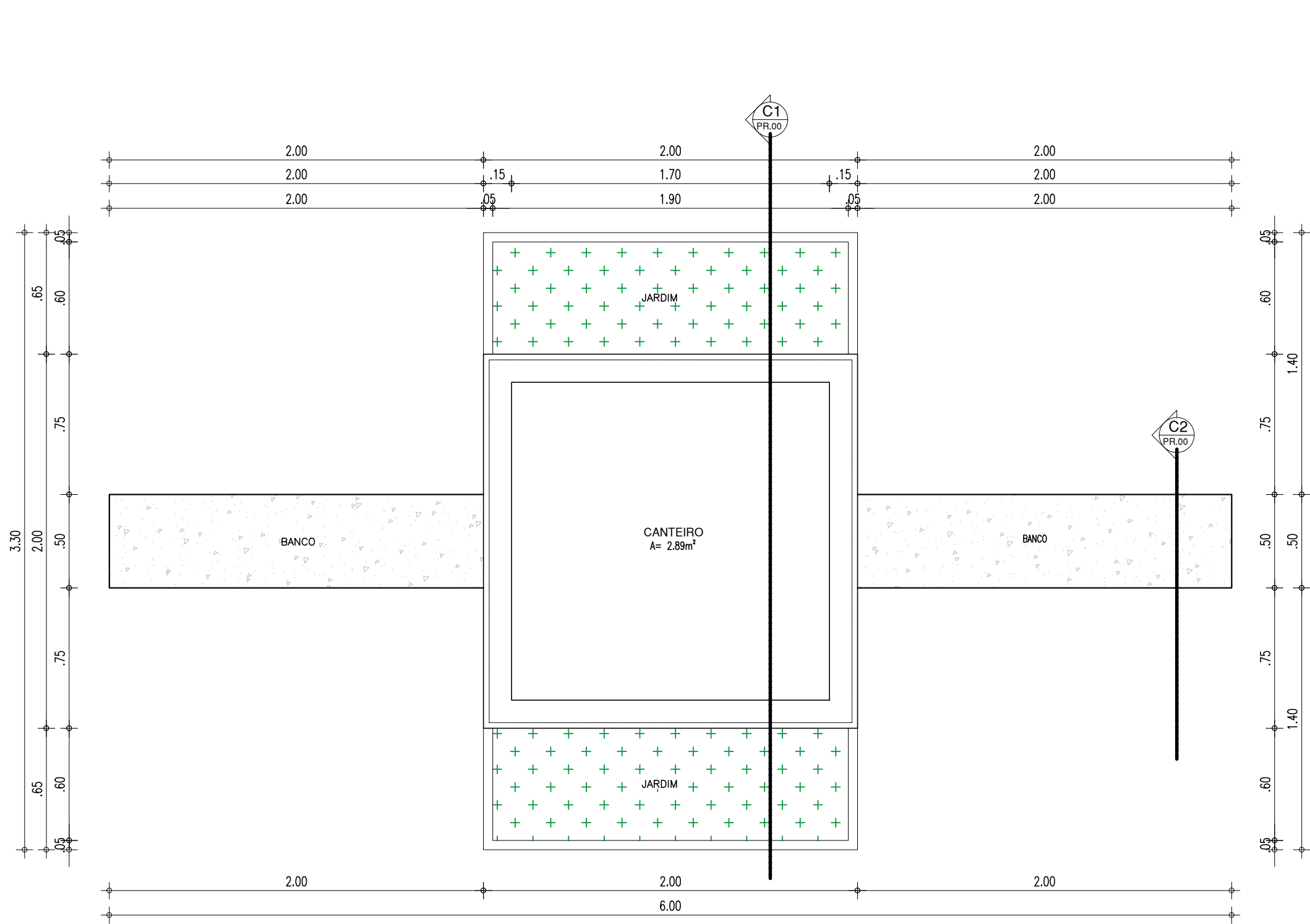

63 PLANTA BAIXA
ESCALA : 1/25

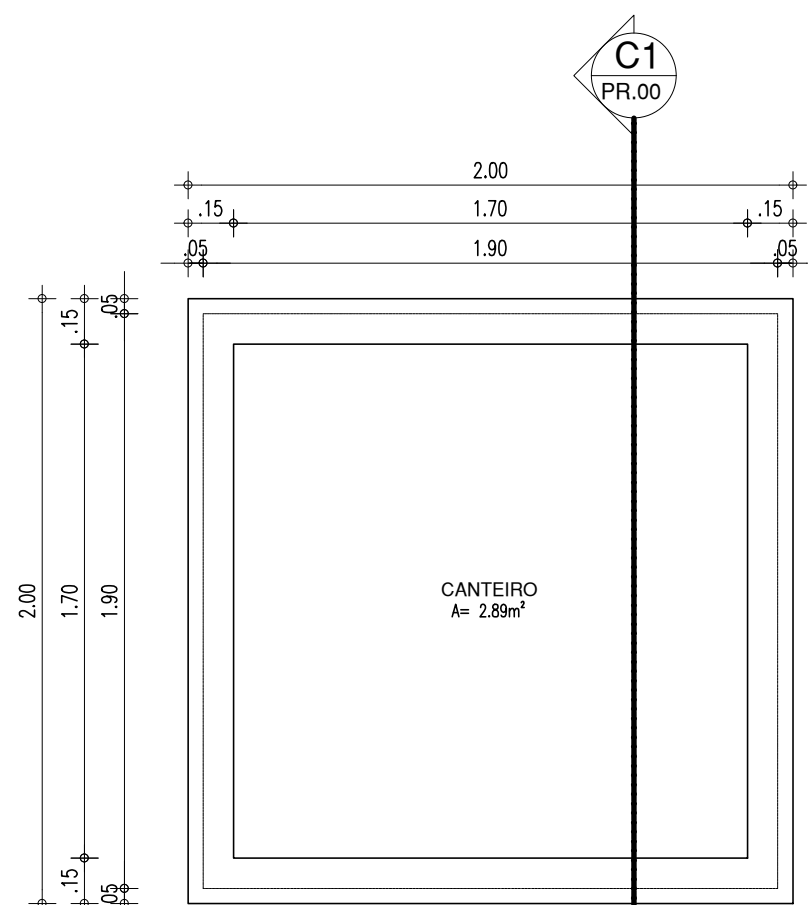

64 PLANTA BAIXA-CANTEIRO 2
ESCALA : 1/25

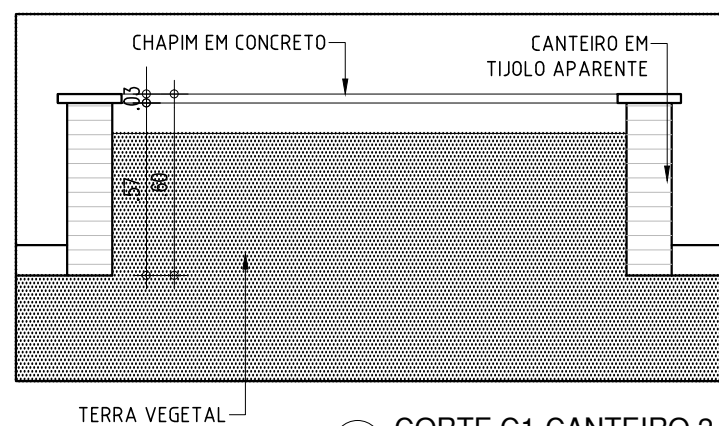

65 CORTE C1-CANTEIRO 2
ESCALA : 1/25

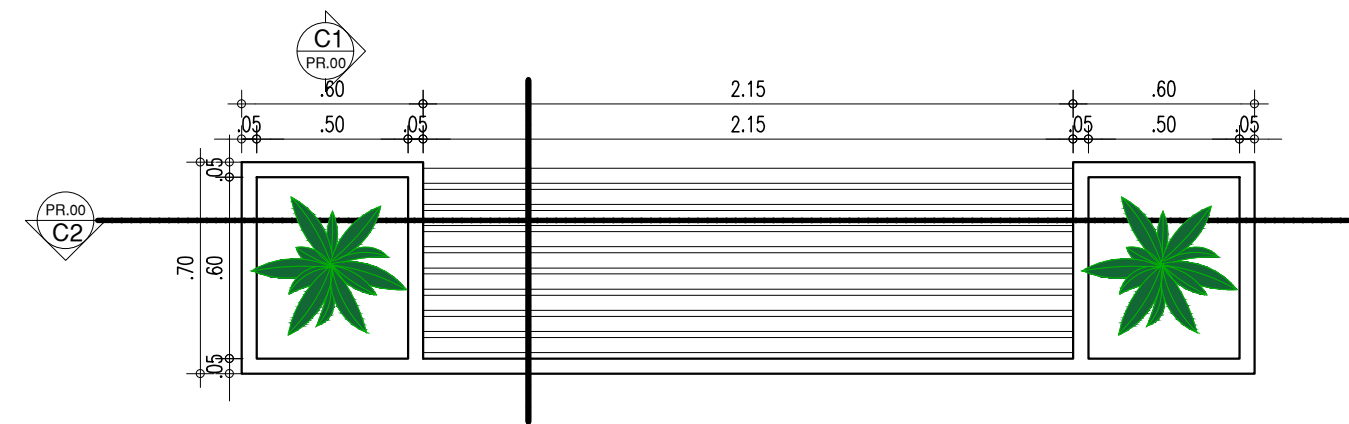

69 PLANTA BAIXA-BANCO 2
ESCALA : 1/25

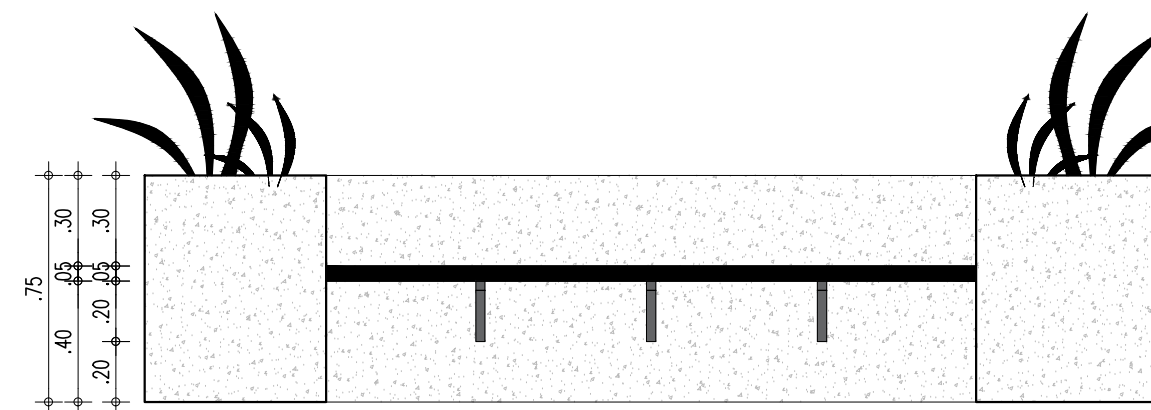

71 VISTA FRONTAL
ESCALA : 1/25

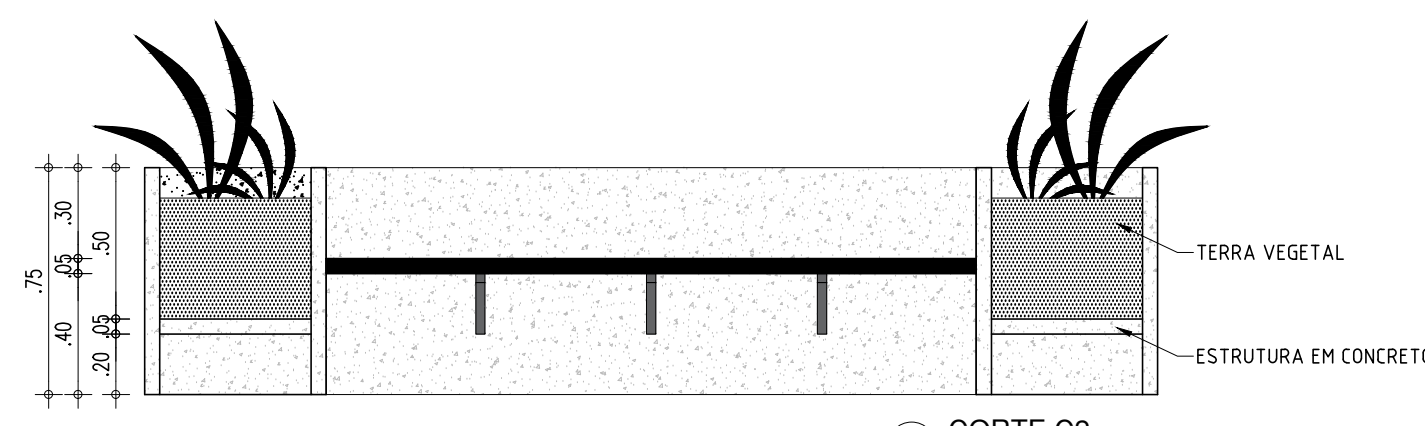

73 CORTE C2
ESCALA : 1/25

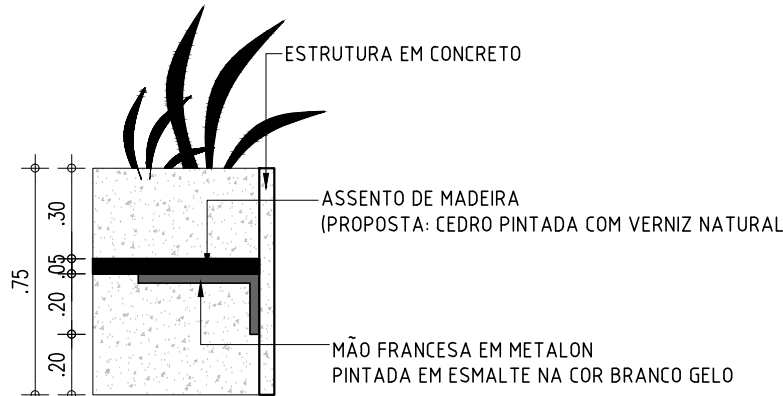

70 CORTE C1
ESCALA : 1/25

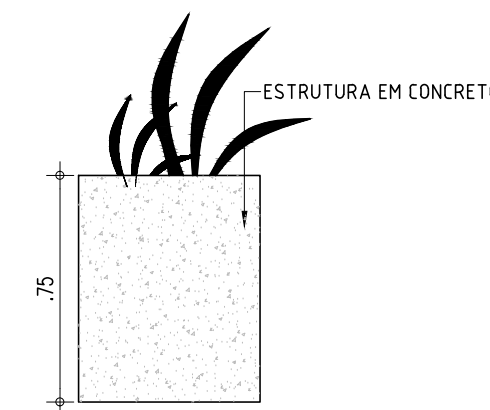

72 VISTA LATERAL
ESCALA : 1/25

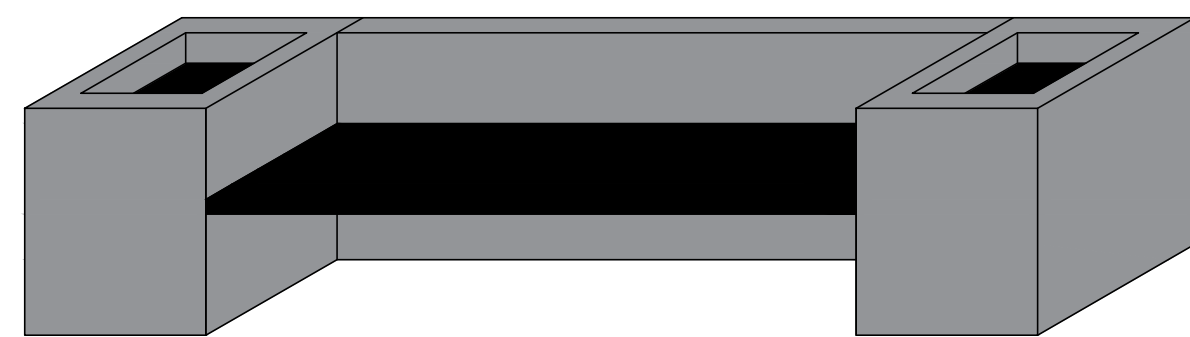

74 PERSPECTIVA
ESCALA : 1/50

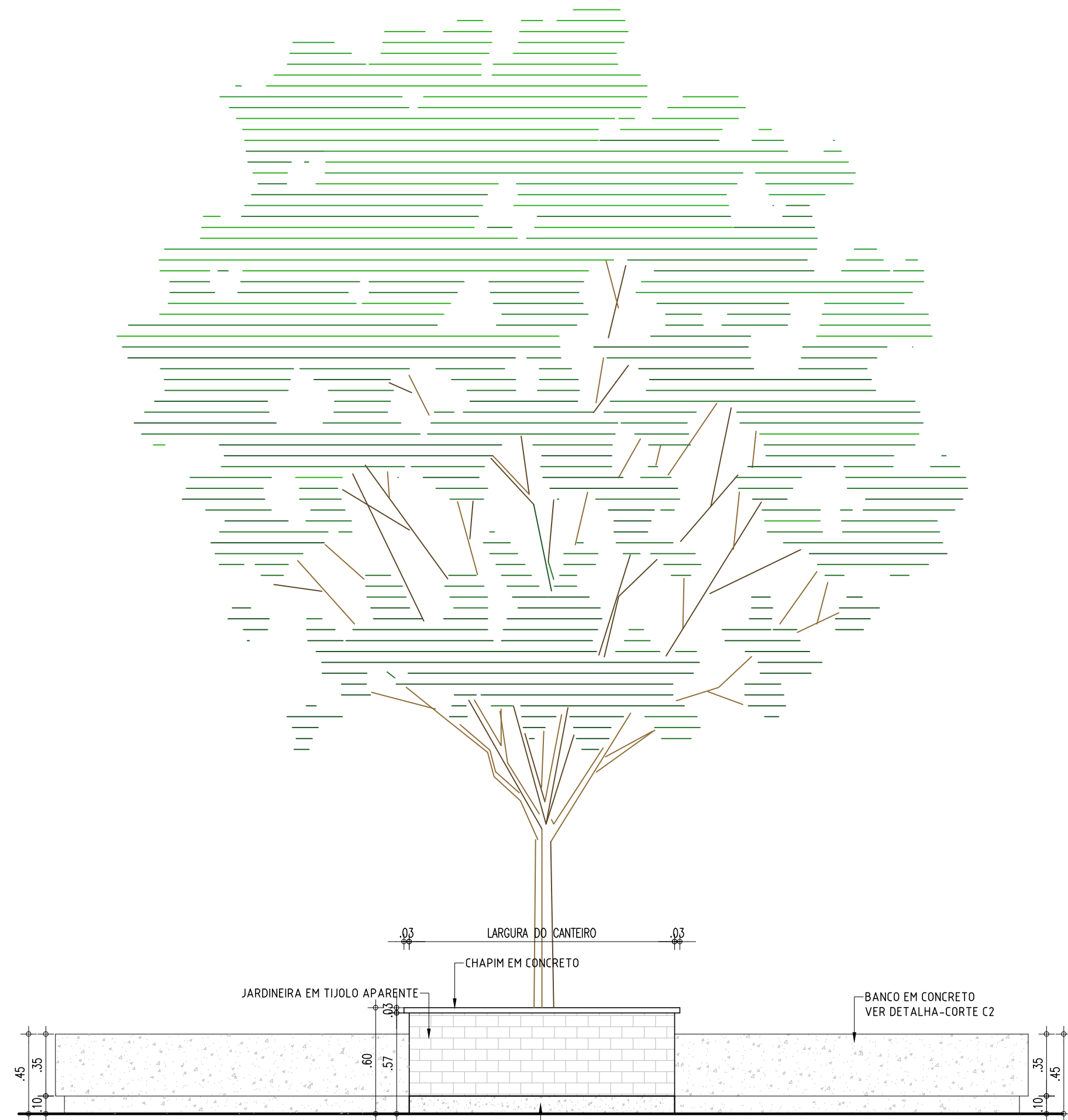

66 VISTA FRONTAL
ESCALA : 1/25

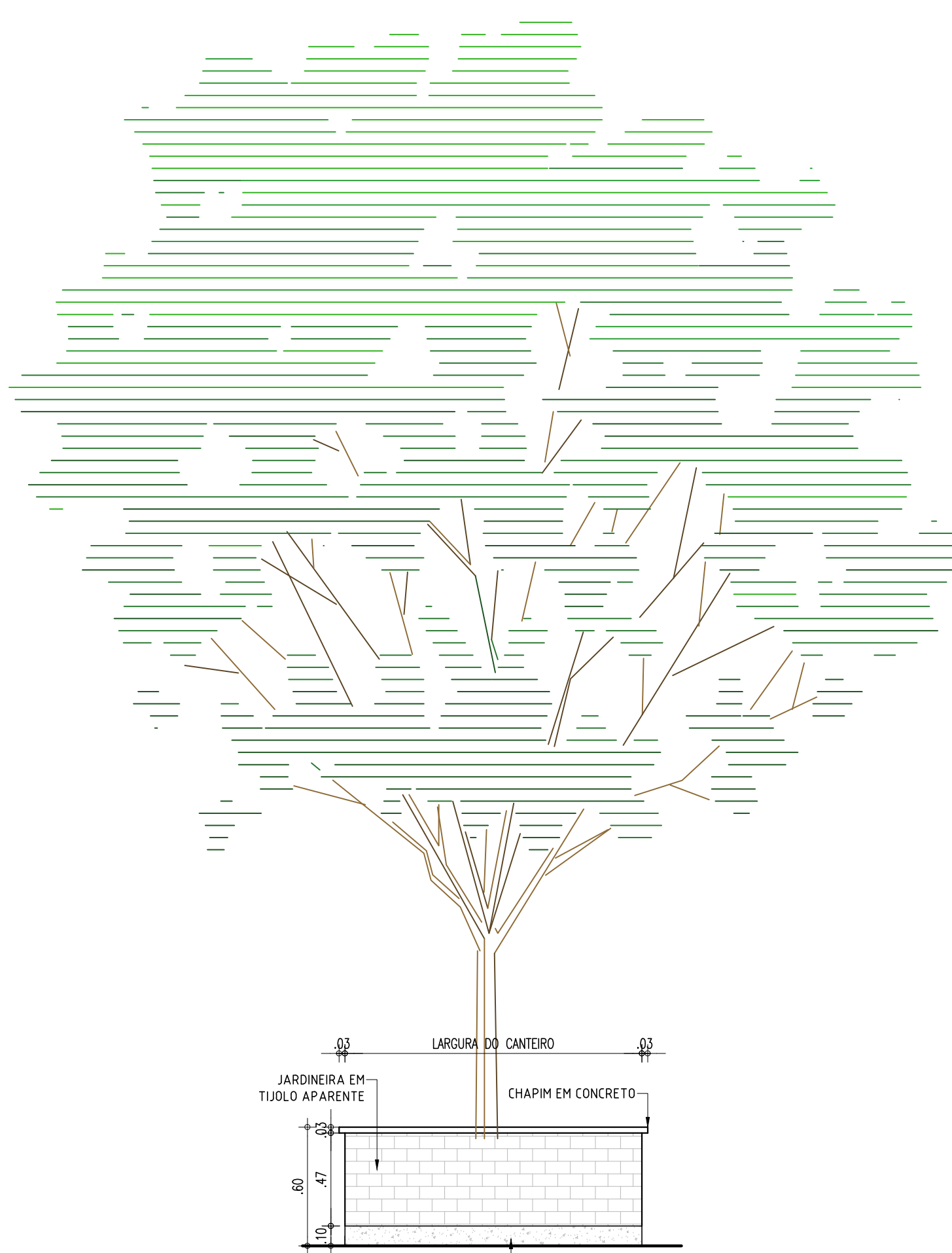

67 VISTA FRONTAL-CANTEIRO 2
ESCALA : 1/25

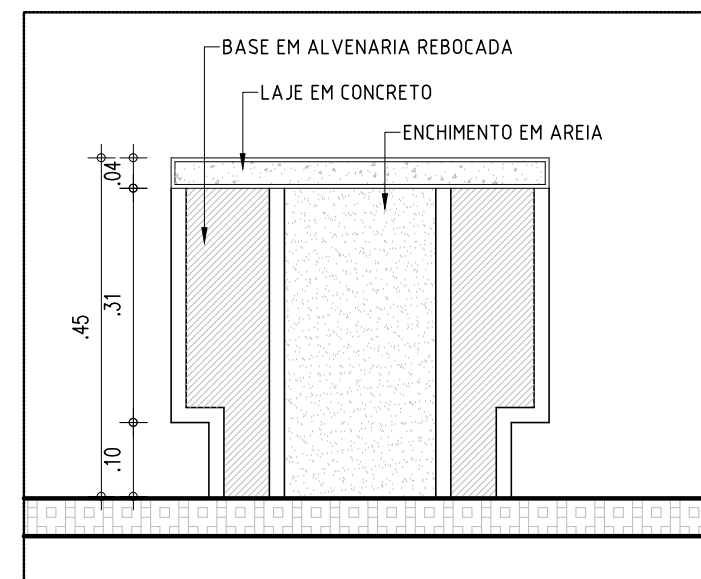

68 CORTE C2
ESCALA : 1/10

| HISTÓRICO | | |
|-----------|---------|------|
| ALTERAÇÃO | REVISÃO | DATA |
| 1. | | |
| 2. | | |
| 3. | | |
| 4. | | |
| 5. | | |

| | | |
|---------------|----------------------------|---------------|
| ARQUITETO(A): | ENGENHEIRO(A) RESPONSÁVEL: | PROPRIETÁRIO: |
|---------------|----------------------------|---------------|

| | | |
|---|-----------------------------|------------------------|
|  GOVERNO DO ESTADO DO PIAUÍ | | |
| SEDUC - SECRETARIA DE ESTADO DA EDUCAÇÃO U. E. MARIA DE LOURDES REBELO | | |
| DEPARTAMENTO: UNIDADE DE GESTÃO DA REDE FÍSICA | DESENHO: ARQ | |
| TÍTULO DO PROJETO: PROJETO DE REFORMA E AMPLIAÇÃO DA U. E. MARIA DE LOURDES REBELO | PRANCHA: 13/14 | |
| ENDEREÇO DO SERVIÇO: RUA ANGÉLICA, S/N - FÁTIMA, TERESINA | MUNICÍPIO: TERESINA - PI | ZONA: URBANA |
| TÍTULO DO DESENHO: DETALHE CANTEIROS E BANCOS | ESCALA: INDICADA | REVISÃO: REVISÃO 00 |
| DESENHO: JEFFERSON MORAES | FASE: PROJETO ARQ | DATA: JUNHO / 2021 |

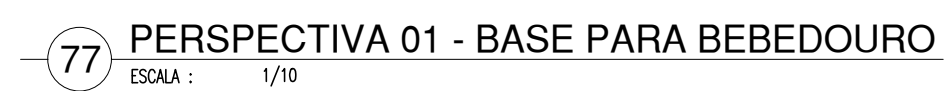
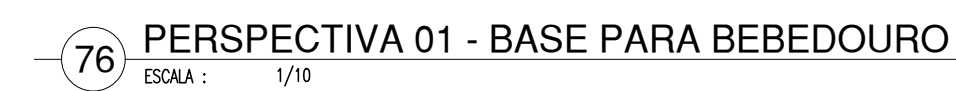

SEDUC - SECRETARIA DE ESTADO DA EDUCAÇÃO
U. E. MARIA DE LOURDES REBELO

DESENHO:

ARQ

PRANCHA:
14/14

ESCALA:
INDICADA

REVISÃO:
REVISÃO 00

| | COR | PENA |
|---------|-----|------|
| red | 07 | 0.1 |
| yellow | 07 | 0.2 |
| green | 07 | 0.3 |
| cyan | 07 | 0.4 |
| blue | 07 | 0.5 |
| magenta | 07 | 0.6 |
| white | 07 | 0.7 |
| 08 | 07 | 0.1 |
| 40 | 40 | 0.1 |
| 94 | 94 | 0.1 |
| 240 | 240 | 0.1 |
| 253 | 253 | 0.1 |